

# Comune di Cento

COMPARTO ZONA AGRICOLA E1 DELLE PARTECIPANZE AGRARIE CENTO-PIEVESI

## P.d.R. - Piano di Recupero di Iniziativa Privata

Piano di recupero di fabbricati attualmente artigianali da adibire ad uso abitativo, ubicati in località Renazzo, via Larga, di proprietà LU.VA. srl

### TAVOLA 12

Progetto Unità 4, 5

**La proprietà:** LU.VA. S.R.L.  
P.Iva 01633610389  
via Rossetti n. 20  
44045 RENAZZO (FE)

**Il tecnico:** Ing. Franco GALEOTTI  
C.F. : GLT FNC 76A22 C469G

Spazio riservato all'Ufficio Tecnico Comunale:

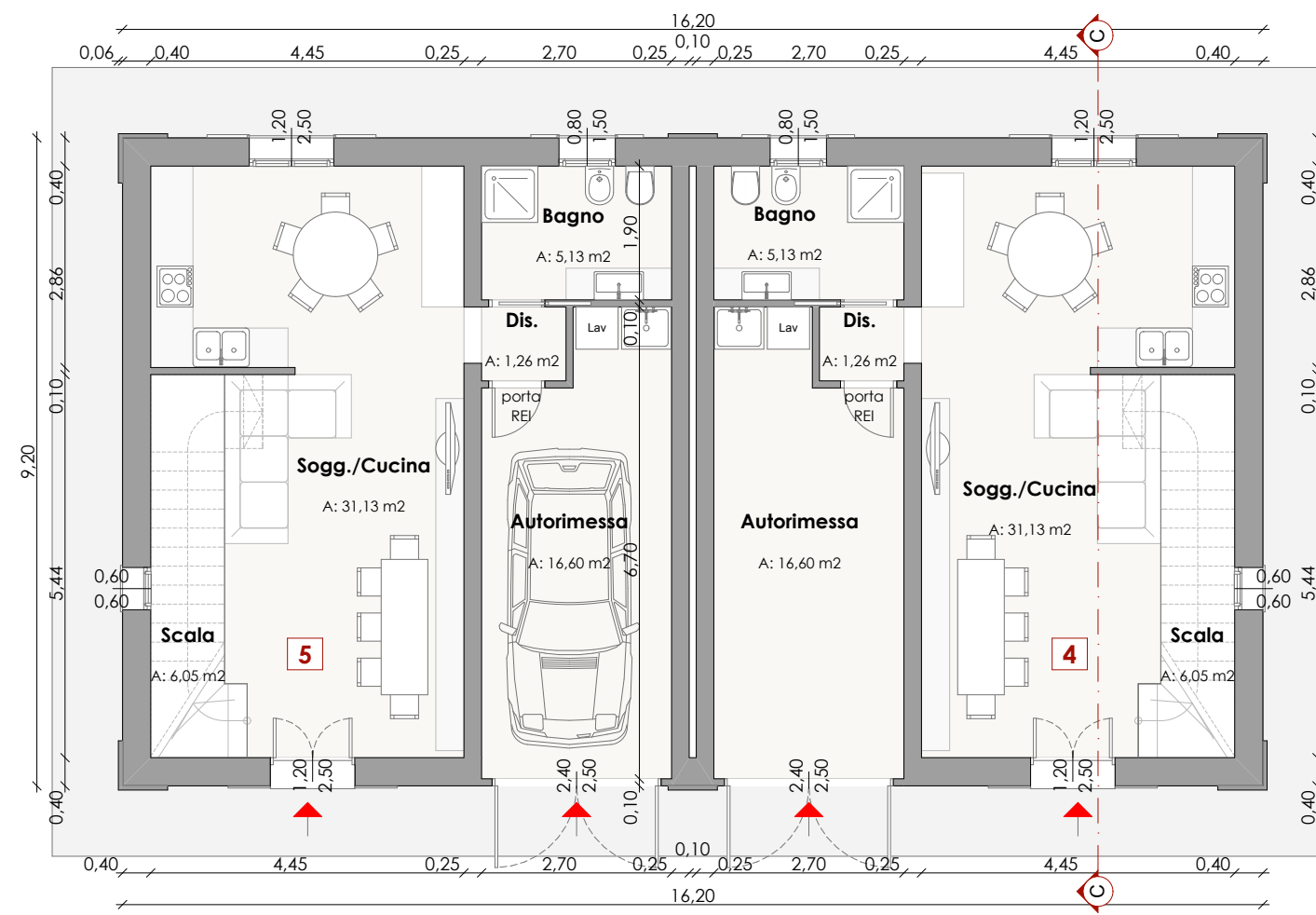

Unità 4, 5 - Pianta Piano Terra

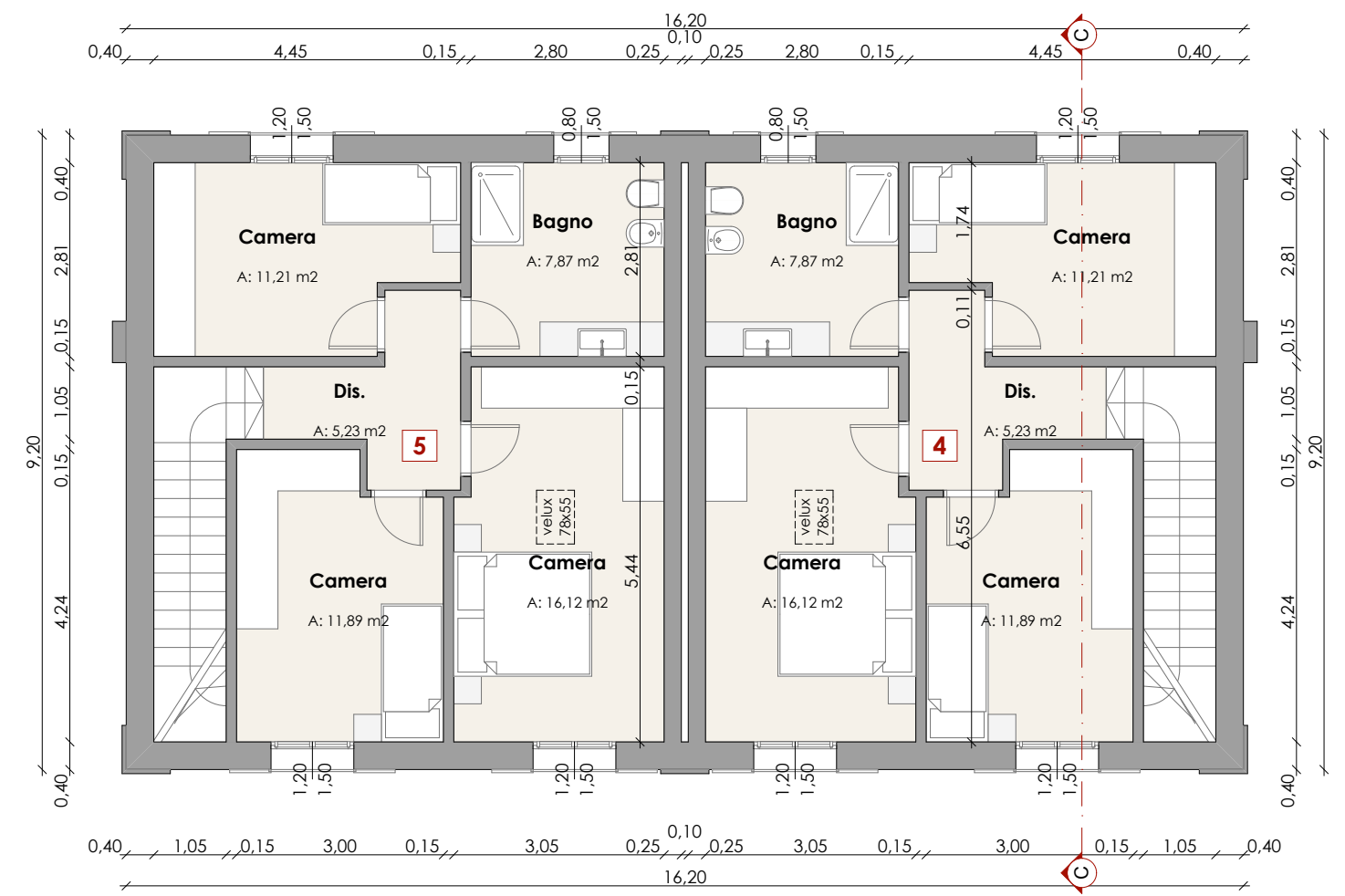

1:100 Unità 4, 5 - Pianta Piano Primo

1:100

UNITA' 4					
		Sup. mq	SU	SNR	
01	Autorimessa	Terra	16,60	-	16,60
02	Soggiorno/Cucina	Terra	31,13	31,13	-
03	Disimpegno	Terra	1,26	1,26	-
04	Bagno	Terra	5,13	5,13	-
05	Scala	Terra	6,05	-	6,05
06	Disimpegno	Primo	5,23	5,23	-
07	Bagno	Primo	7,87	7,87	-
08	Camera	Primo	11,21	11,21	-
09	Camera	Primo	11,89	11,89	-
10	Camera	Primo	16,12	16,12	-
<b>UNITA' 4</b>			<b>89,84</b>	<b>22,65</b>	

UNITA' 5					
		Sup. mq	SU	SNR	
01	Autorimessa	Terra	16,60	-	16,60
02	Soggiorno/Cucina	Terra	31,13	31,13	-
03	Disimpegno	Terra	1,26	1,26	-
04	Bagno	Terra	5,13	5,13	-
05	Scala	Terra	6,05	-	6,05
06	Disimpegno	Primo	5,23	5,23	-
07	Bagno	Primo	7,87	7,87	-
08	Camera	Primo	11,21	11,21	-
09	Camera	Primo	11,89	11,89	-
10	Camera	Primo	16,12	16,12	-
<b>UNITA' 5</b>			<b>89,84</b>	<b>22,65</b>	

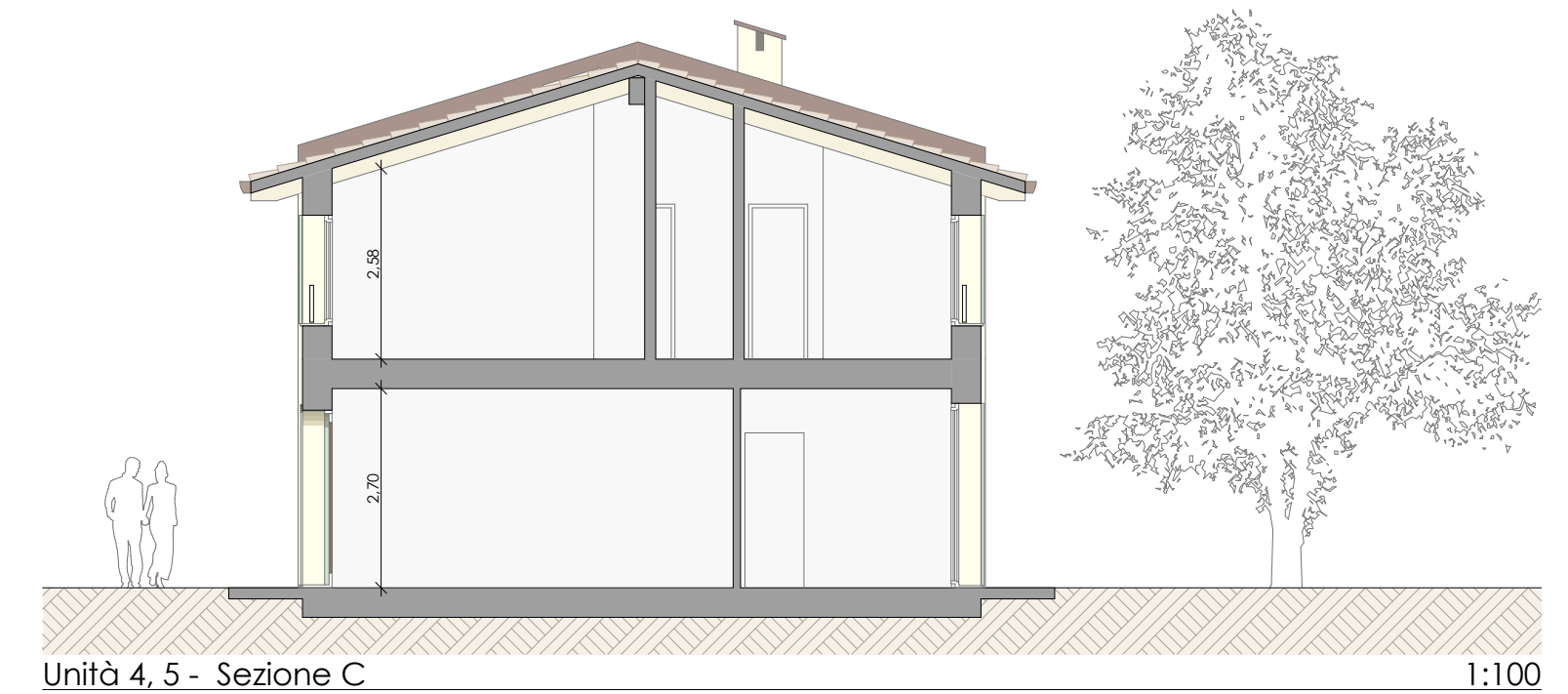

Unità 4, 5 - Sezione C

1:100



Sottozona E1, (artt.73, 80 e 83 delle NTA) definita Sottozona delle Partecipanze

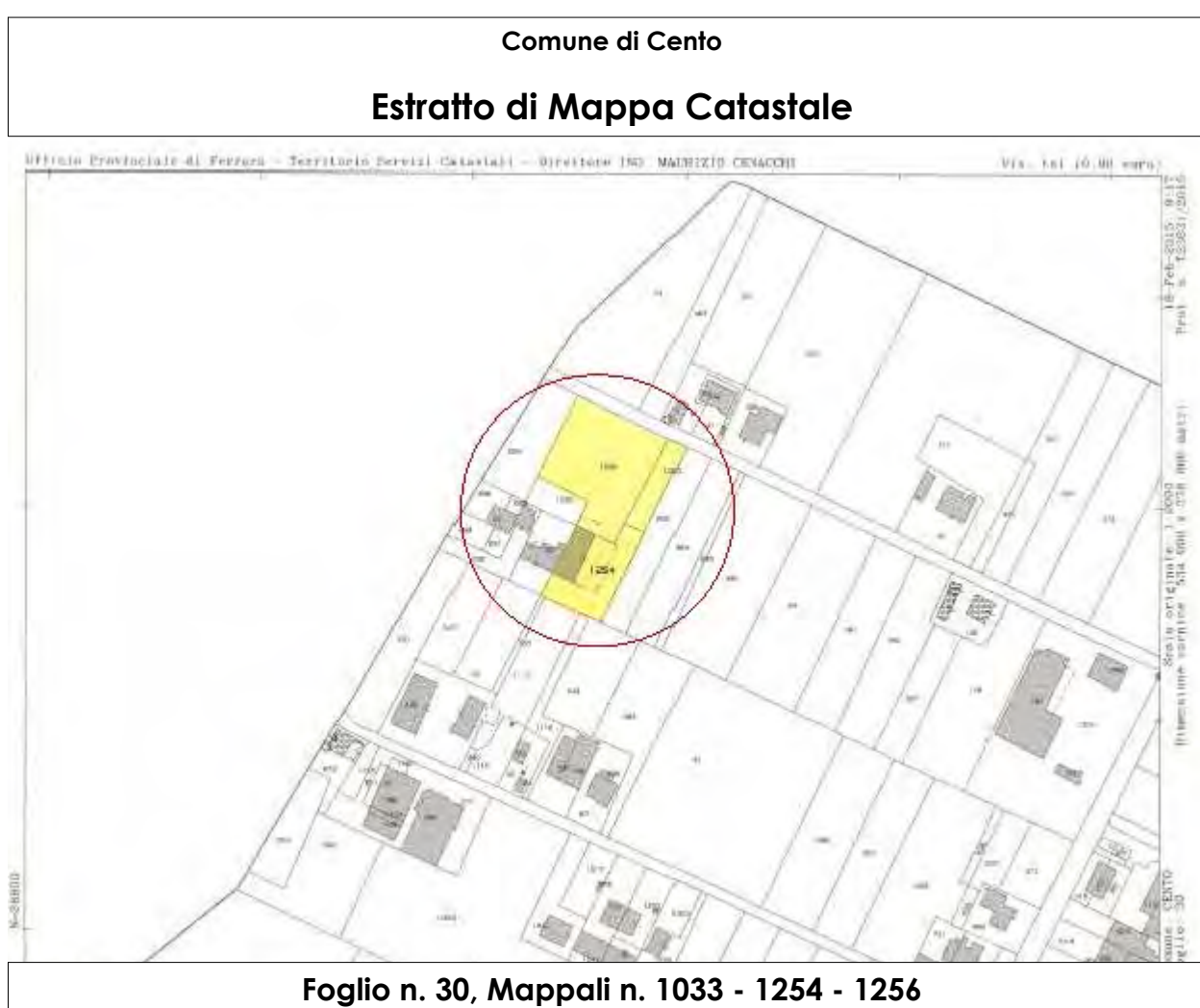

Foglio n. 30, Mappali n. 1033 - 1254 - 1256



Unità 4, 5 - Prospetto Principale

1:100

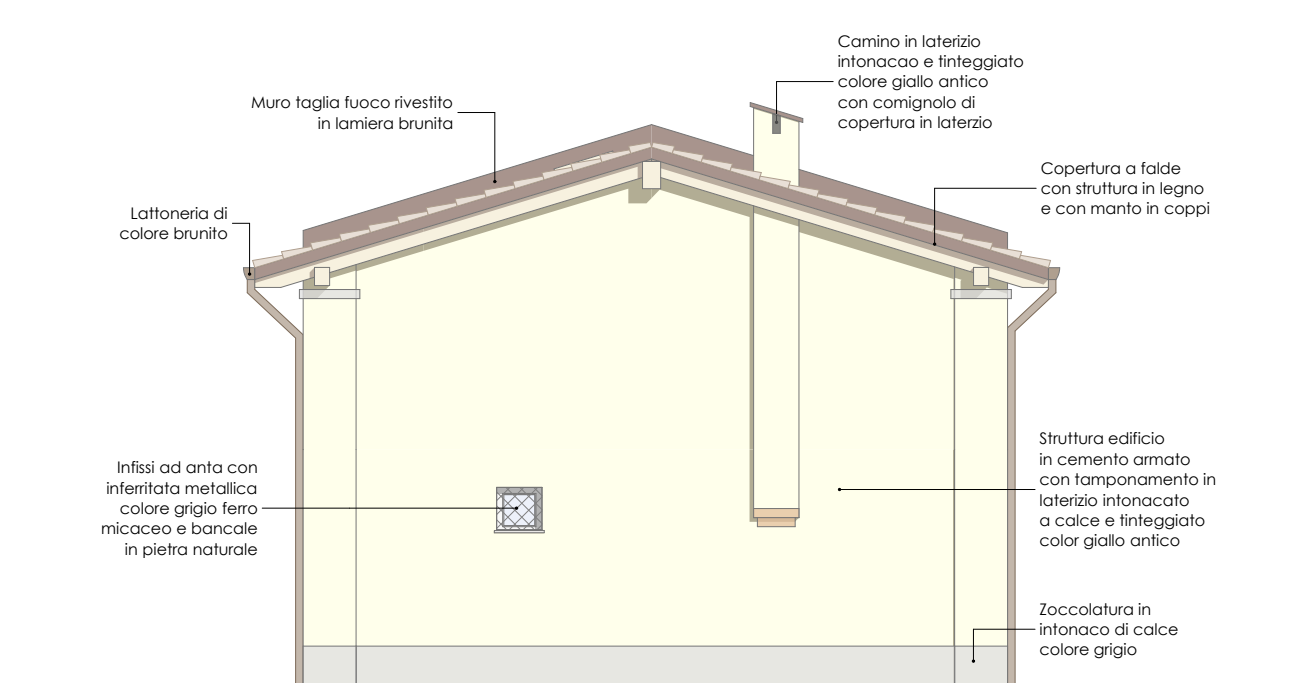

Unità 4, 5 - Prospetto Laterale

1:100



Unità 4, 5 - Prospetto Retro

1:100

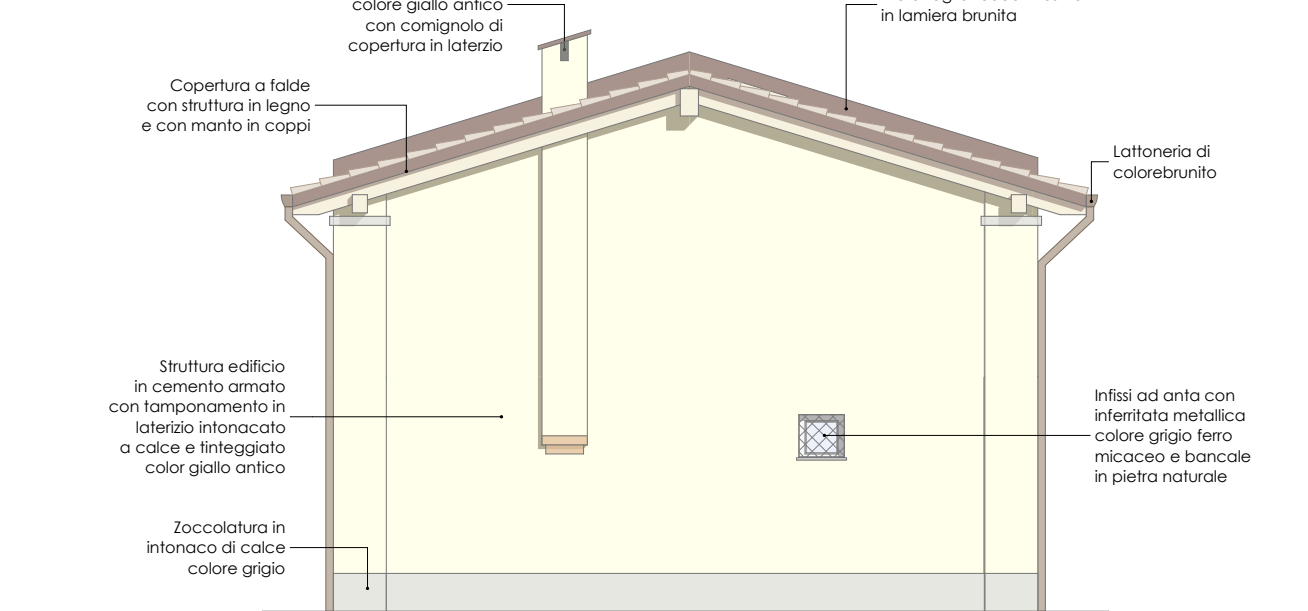

Unità 4, 5 - Prospetto Laterale

1:100