

Comune di Cento

COMPARTO ZONA AGRICOLA E1 DELLE PARTECIPANZE AGRARIE CENTO-PIEVESI

P.d.R. - Piano di Recupero di Iniziativa Privata

Piano di recupero di fabbricati attualmente artigianali da adibire ad uso abitativo, ubicati in località Renazzo, via Larga, di proprietà LU.VA. srl

TAVOLA 11

Progetto Unità 2

La proprietà: LU.VA. S.R.L.
P.Iva 01633610389
via Rossetti n. 20
44045 RENAZZO (FE)

Il tecnico: Ing. Franco GALEOTTI
C.F. : GLT FNC 76A22 C469G

Spazio riservato all'Ufficio Tecnico Comunale:

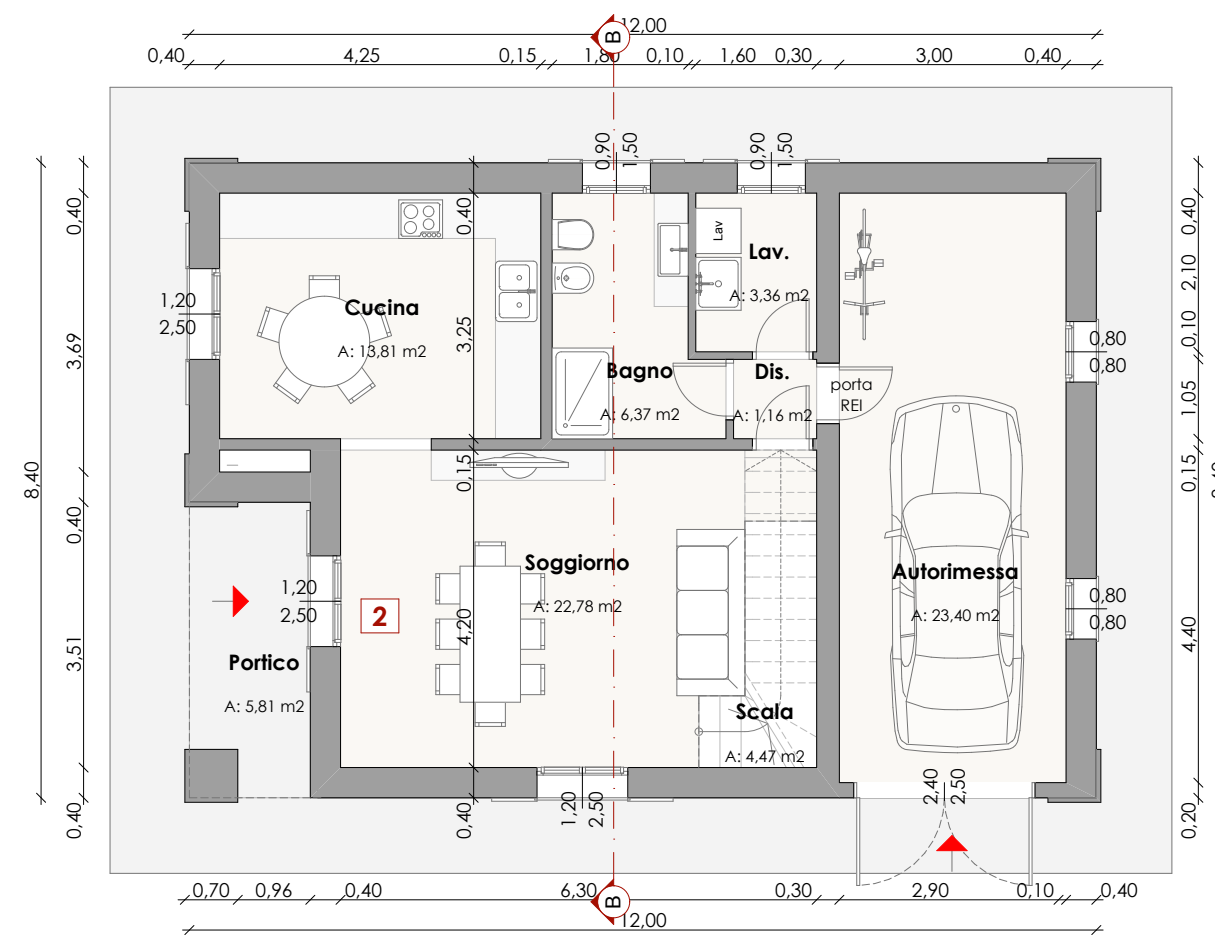

Unità 2 - Pianta Piano Terra

1:100

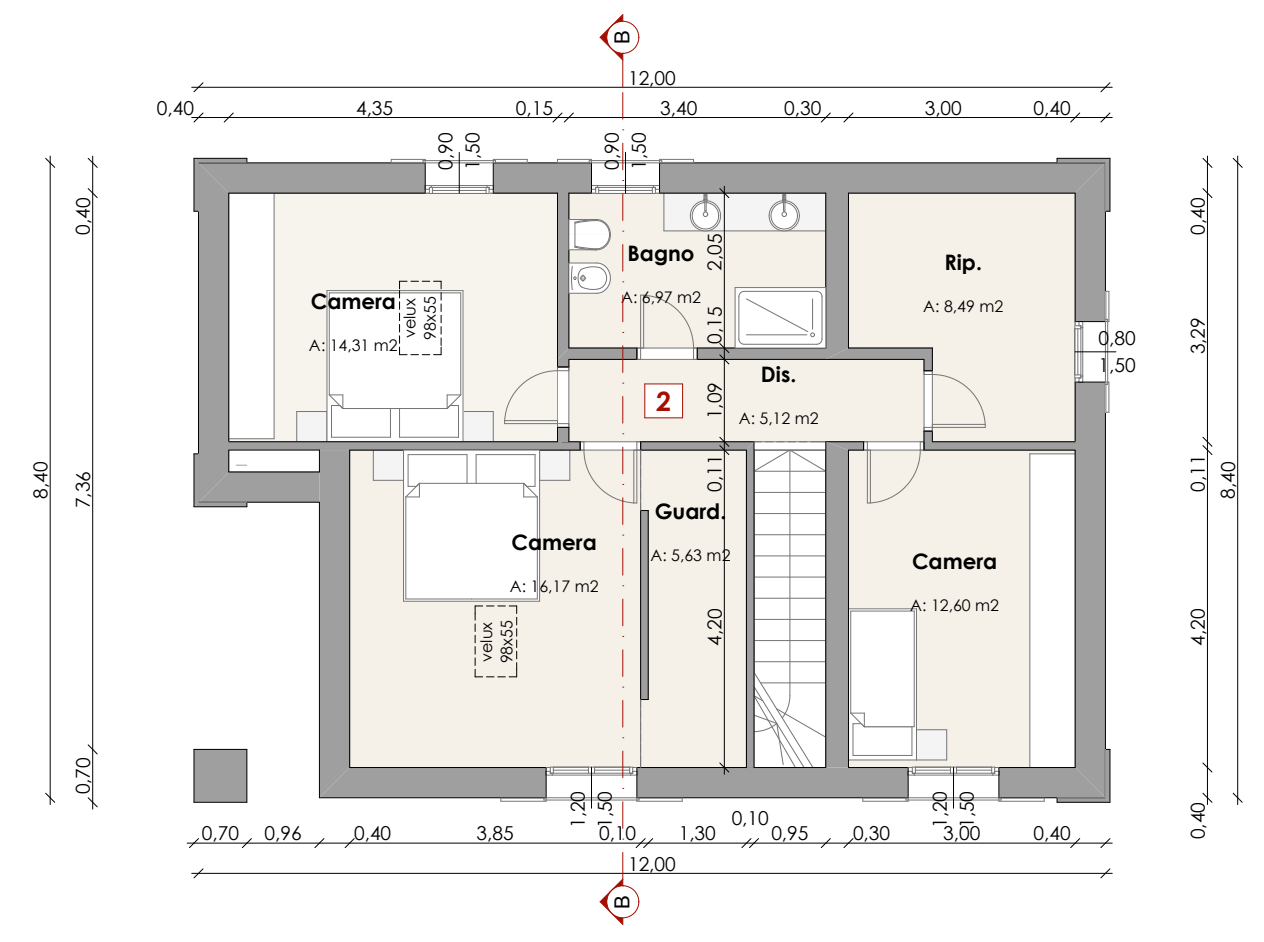

Unità 2 - Pianta Piano Primo

1:100

| UNITA' 2 | | | | | |
|-----------------|-------------|---------|---------------|--------------|-------|
| | | Sup. mq | SU | SNR | |
| 01 | Autorimessa | Terra | 23,40 | - | 23,40 |
| 02 | Portico | Terra | 5,81 | - | 5,81 |
| 03 | Soggiorno | Terra | 22,78 | 22,78 | - |
| 04 | Cucina | Terra | 13,81 | 13,81 | - |
| 05 | Disimpegno | Terra | 1,14 | 1,14 | - |
| 06 | Bagno | Terra | 6,37 | 6,37 | - |
| 07 | Lavanderia | Terra | 3,36 | 3,36 | - |
| 08 | Scala | Terra | 4,47 | - | 4,47 |
| 09 | Disimpegno | Primo | 5,14 | 5,14 | - |
| 10 | Ripostiglio | Primo | 8,49 | 8,49 | - |
| 11 | Camera | Primo | 12,60 | 12,60 | - |
| 12 | Bagno | Primo | 6,97 | 6,97 | - |
| 13 | Camera | Primo | 14,31 | 14,31 | - |
| 14 | Camera | Primo | 16,17 | 16,17 | - |
| 15 | Guardaroba | Primo | 5,63 | 5,63 | - |
| UNITA' 2 | | | 116,77 | 33,68 | |

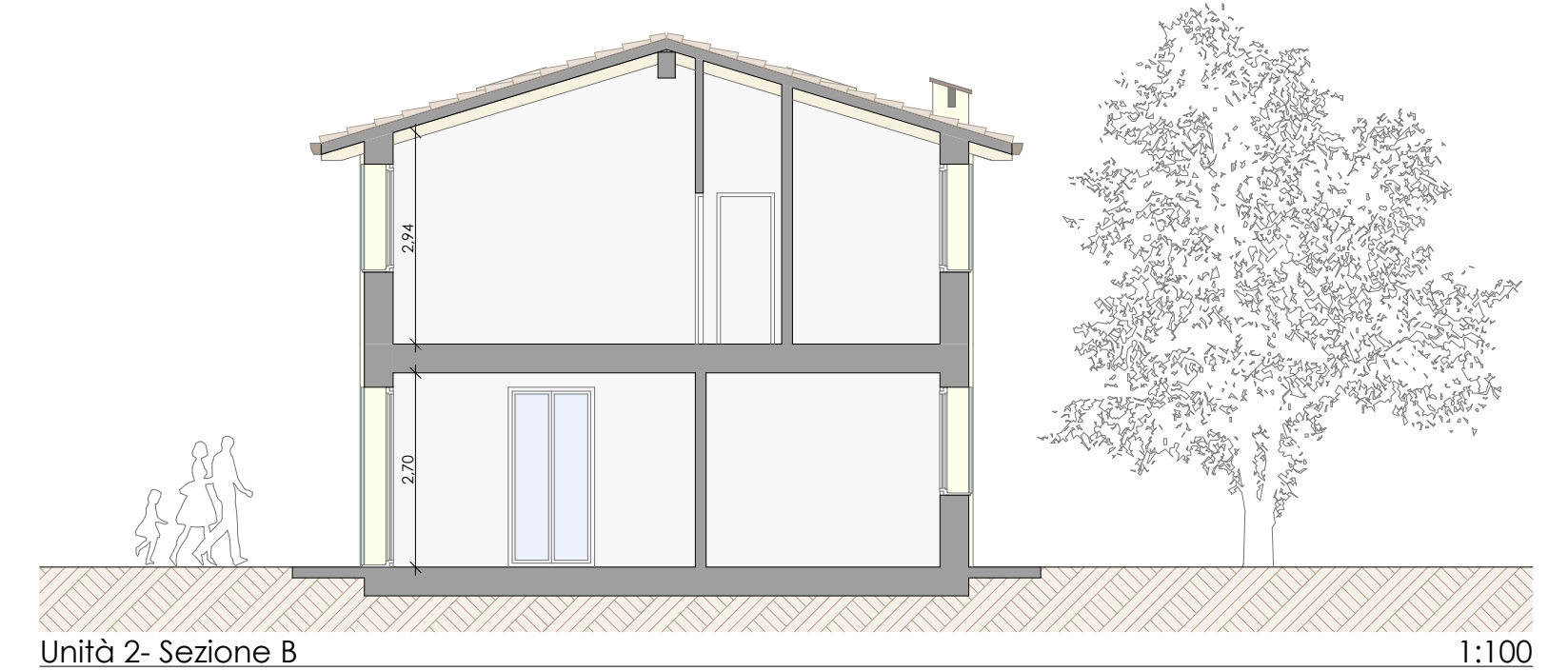

Unità 2- Sezione B

1:100



Sottozona E1, (artt.73, 80 e 83 delle NTA) definita Sottozona delle Partecipanze

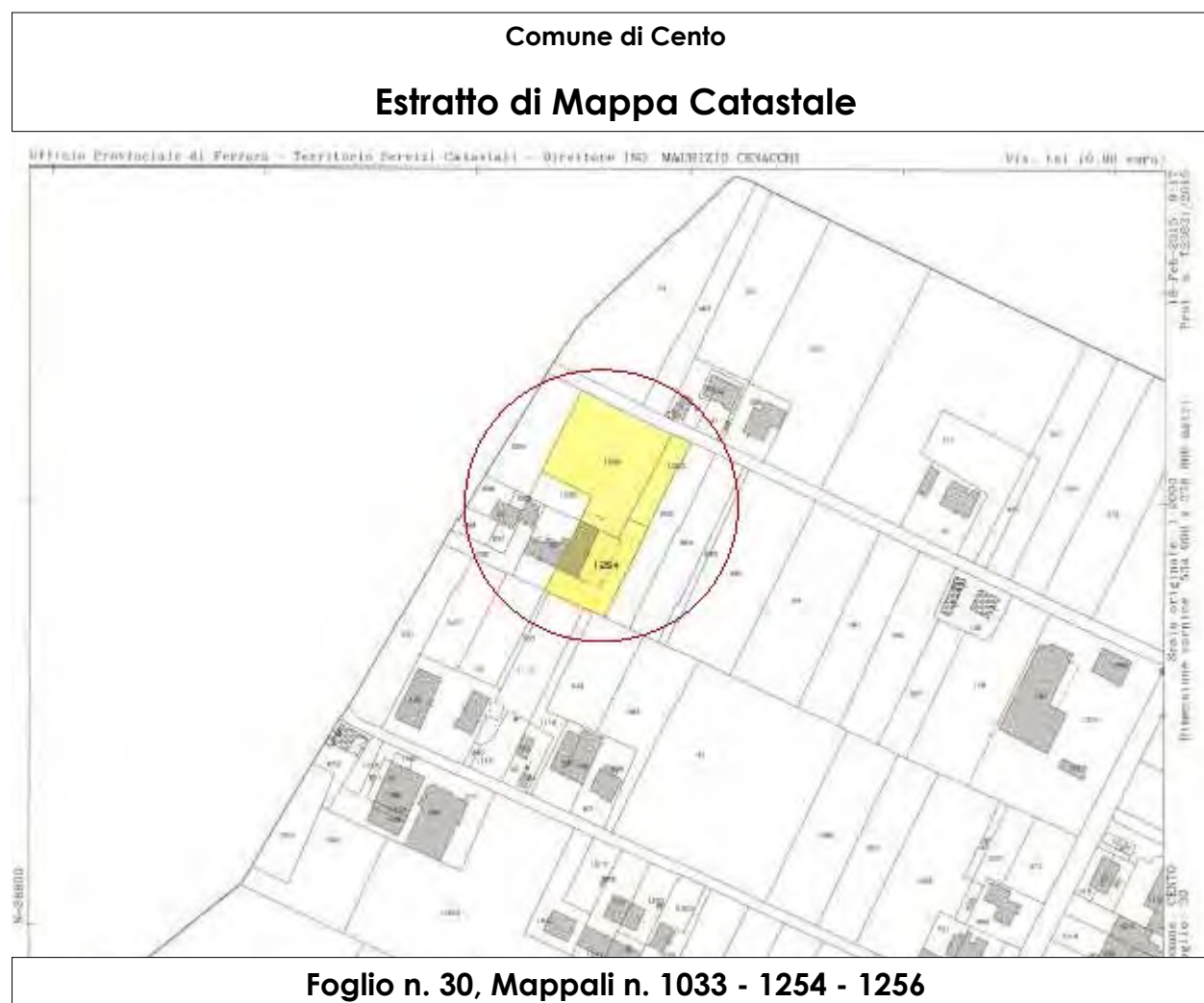

Foglio n. 30, Mappali n. 1033 - 1254 - 1256



Unità 2 - Prospetto Principale

1:100

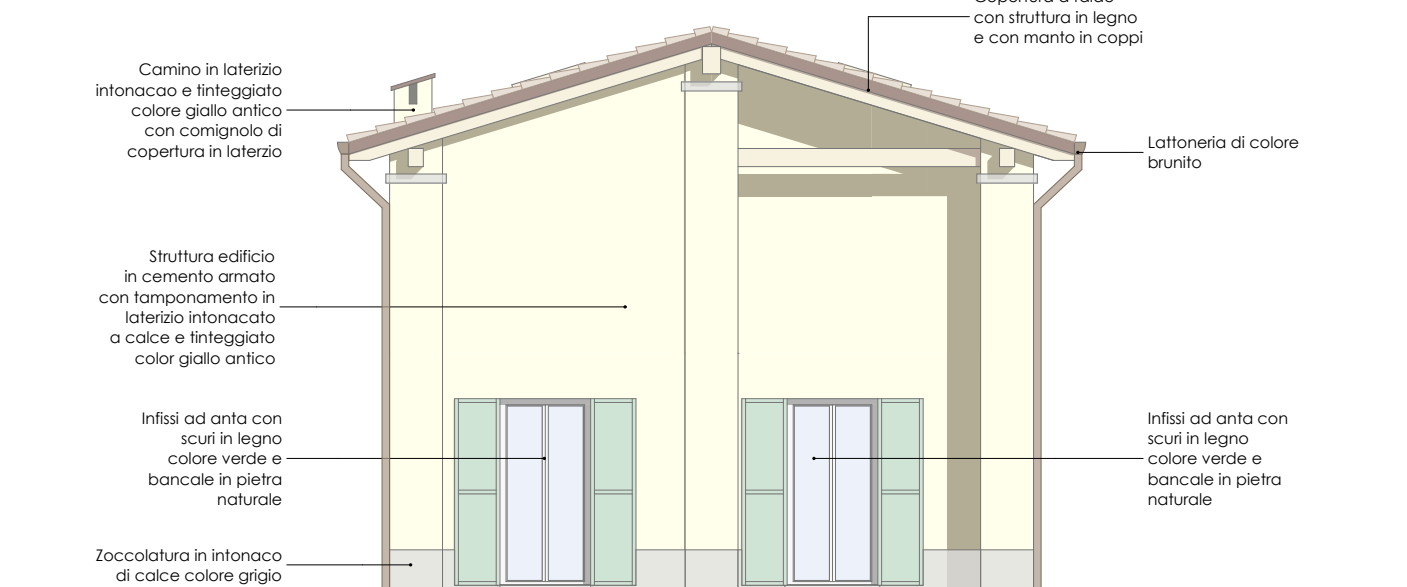

Unità 2 - Prospetto Laterale

1:100



Unità 2 - Prospetto Retro

1:100

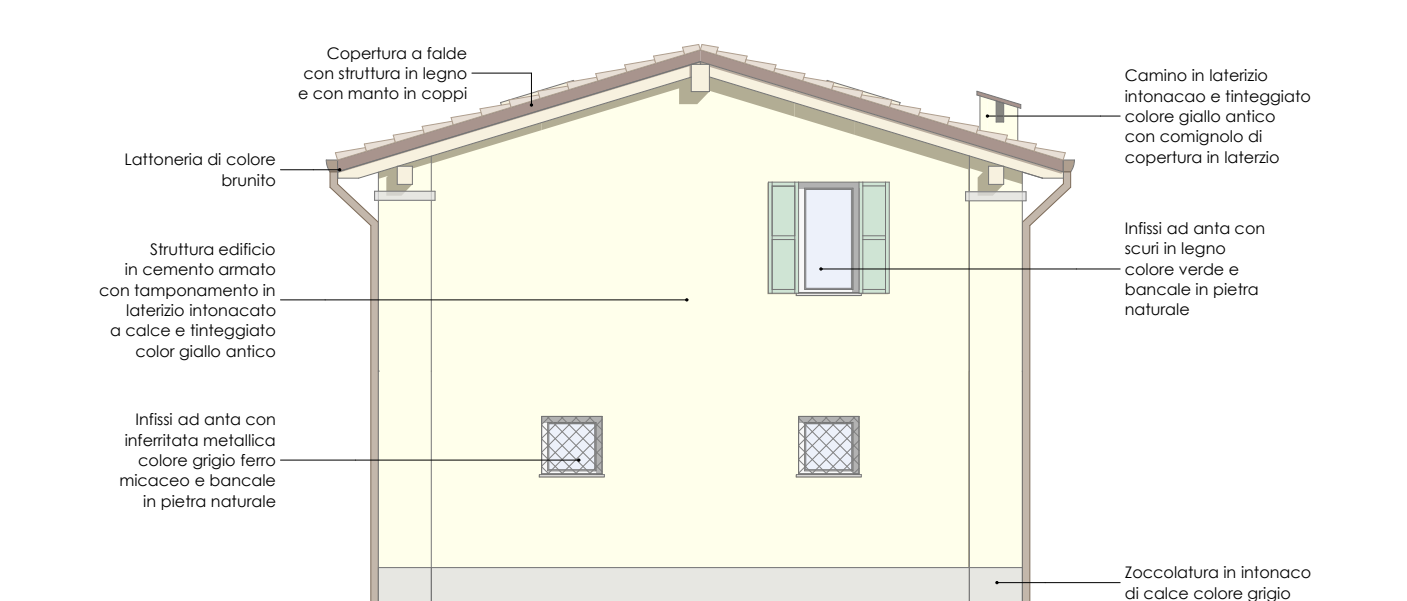

Unità 2 - Prospetto Laterale

1:100