

# Comune di Cento

COMPARTO ZONA AGRICOLA E1 DELLE PARTECIPANZE AGRARIE CENTO-PIEVESI

## P.d.R. - Piano di Recupero di Iniziativa Privata

Piano di recupero di fabbricati attualmente artigianali da adibire ad uso abitativo, ubicati in località Renazzo, via Larga, di proprietà LU.VA. srl

### TAVOLA 09

Planimetria Rete Allaccio Impianto TELEFONICO

**La proprietà:** LU.VA. S.R.L.  
P.Iva 01633610389  
via Rossetti n. 20  
44045 RENAZZO (FE)

**Il tecnico:** Ing. Franco GALEOTTI  
C.F. : GLT FNC 76A22 C469G

Spazio riservato all'Ufficio Tecnico Comunale:

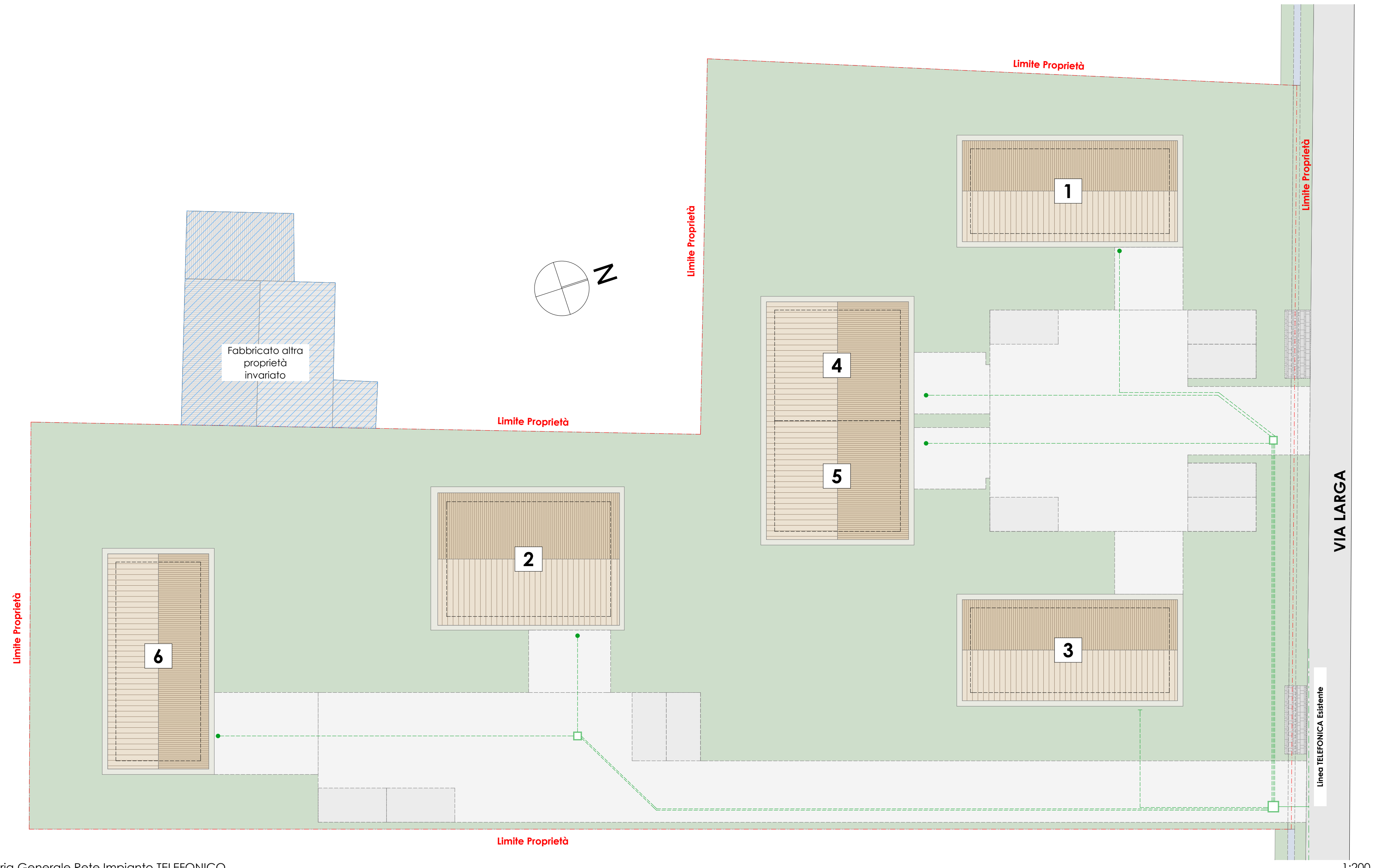
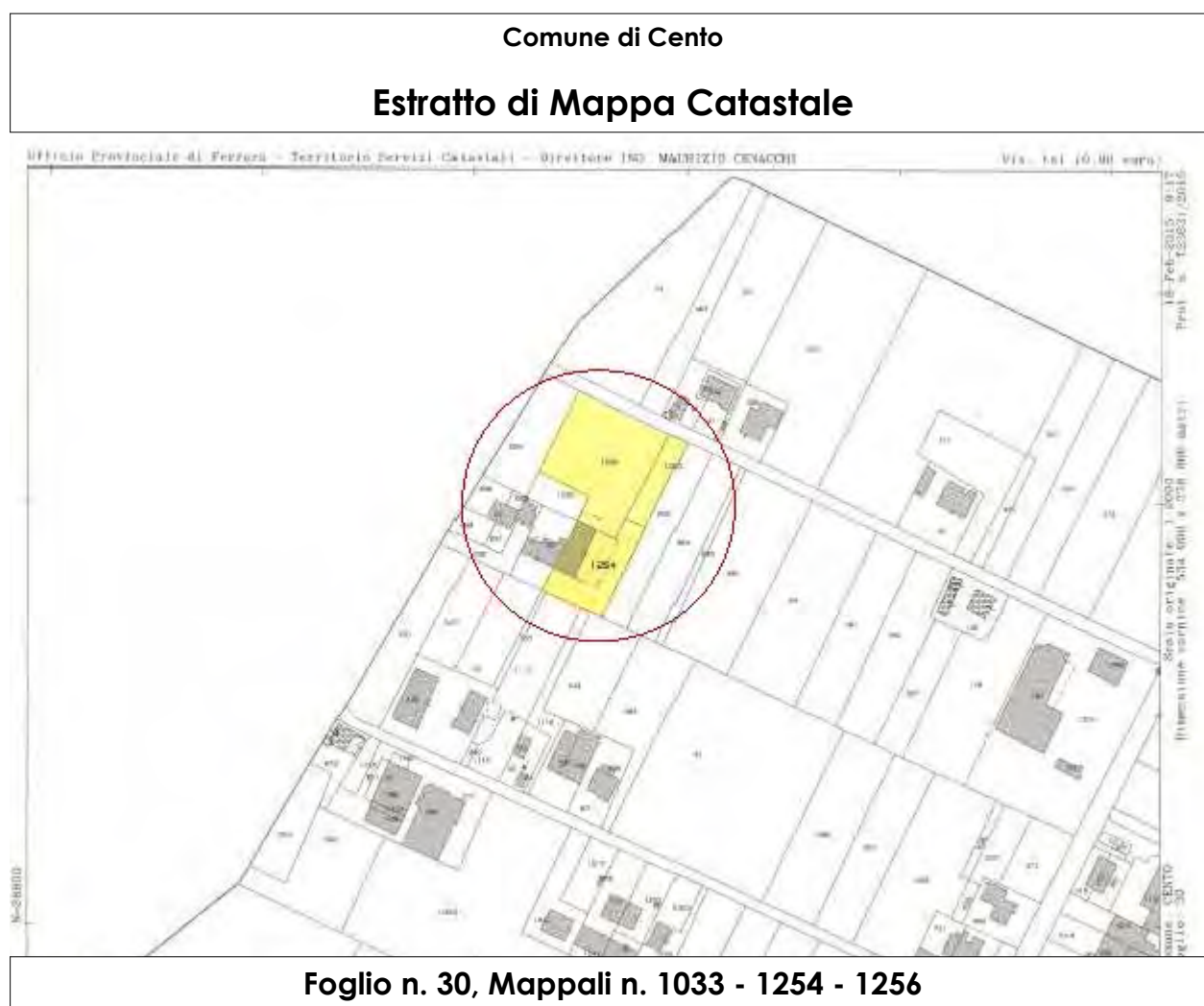

Planimetria Generale Rete Impianto TELEFONICO

1:200

#### SEZIONE STRADALE VIABILITA' INTERNA / RETI SOTTOSERVIZI

N.B. PER I PARTICOLARI DI FOGLIA SI RIMANDA ALLE SPECIFICHE DI OGNI MANIFESTO ALLEGATE ALLE RELAZIONI DESCRITTIVE DEI MATERIALI DA INTEGRARE PER OGNI RETE

