

Comune di Cento

COMPARTO ZONA AGRICOLA E1 DELLE PARTECIPANZE AGRARIE CENTO-PIEVESI

P.d.R. - Piano di Recupero di Iniziativa Privata

Piano di recupero di fabbricati attualmente artigianali da adibire ad uso abitativo, ubicati in località Renazzo, via Larga, di proprietà LU.VA. srl

TAVOLA 06

Planimetria Rete Allaccio Impianto Energia Elettrica

La proprietà: LU.VA. S.R.L.
P.Iva 01633610389
via Rossetti n. 20
44045 RENAZZO (FE)

Il tecnico: Ing. Franco GALEOTTI
C.F. : GLT FNC 76A22 C469G

Spazio riservato all'Ufficio Tecnico Comunale:

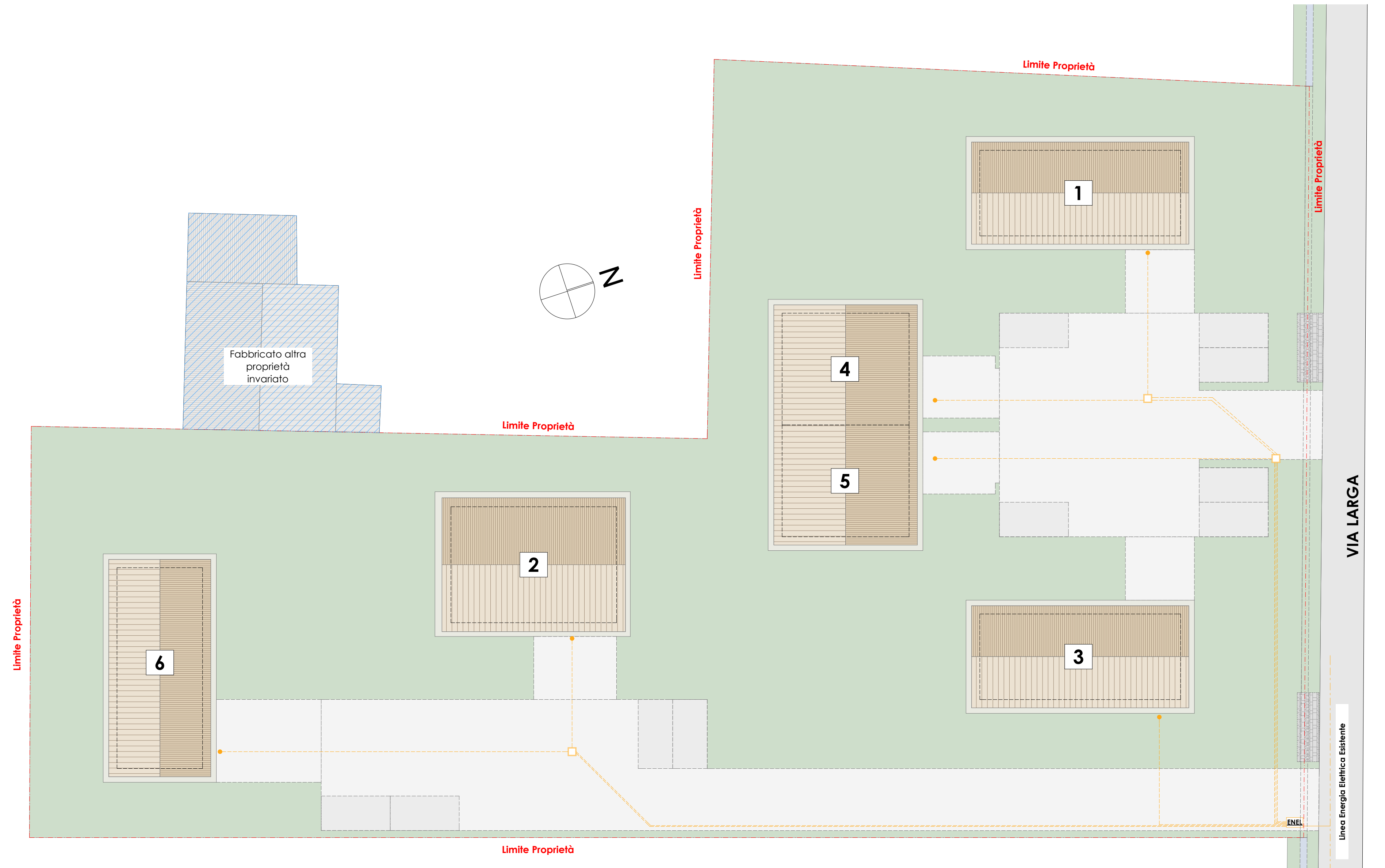
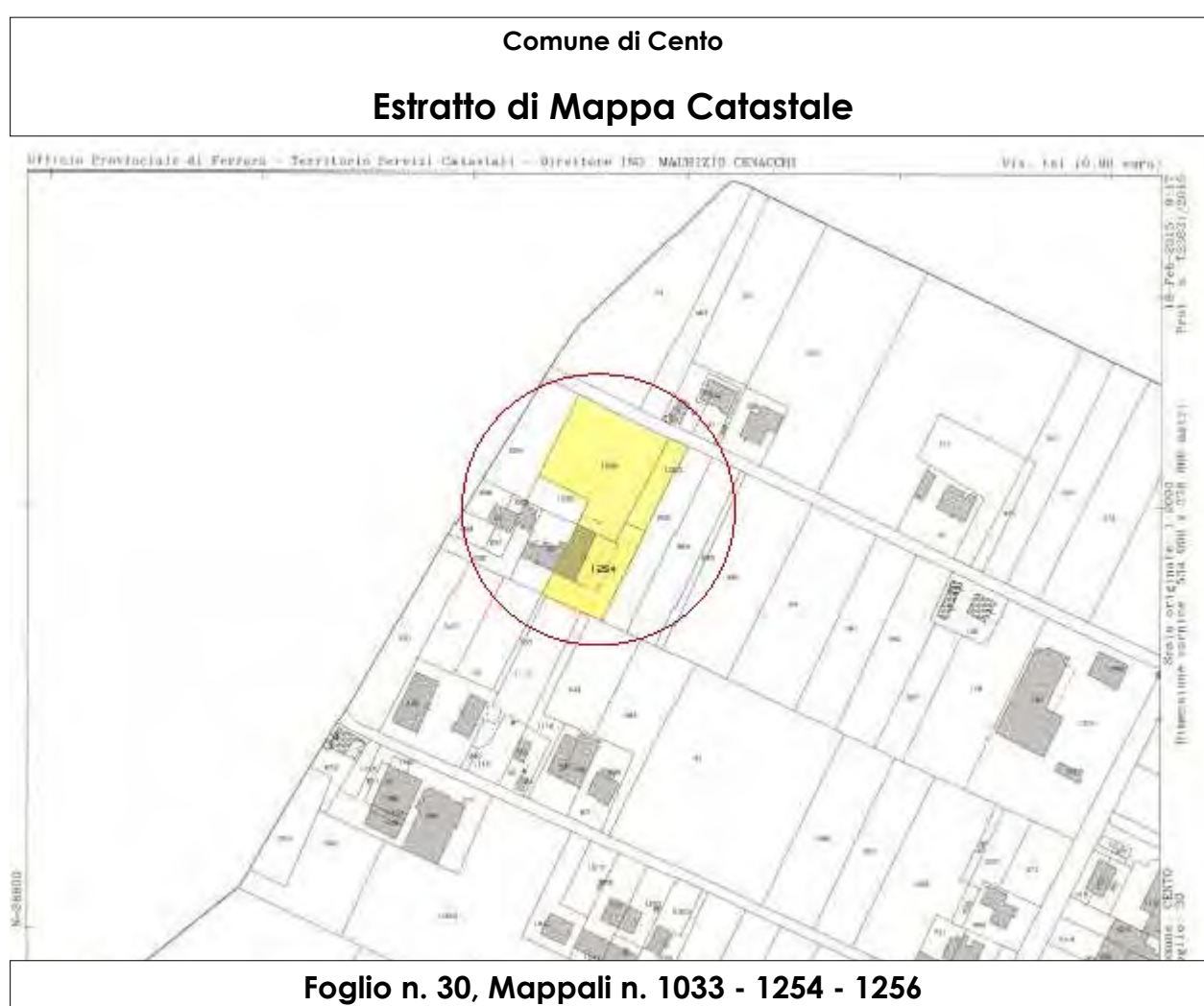

Planimetria Generale Rete Energia Elettrica

SEZIONE STRADALE VIABILITA' INTERNA / RETI SOTTOSERVIZI

N.B. PER I PARTICOLARI DI FOSSA SI RIMANDA ALLE SPECIFICHE DI OGNI MANIFESTO ALLEGATE ALLE RELAZIONI DESCRITTIVE DEI MATERIALI DA INTEGRARE PER OGNI RETE

