

TAVOLA <b>05.g.1</b>	COMUNE DI CENTO - PROVINCIA DI FERRARA PIANO PARTICOLAREGGIATO DI INIZIATIVA PRIVATA	
	COMMITTENTE ANFFAS ONLUS CENTO (FE)	VIA DEI TIGLI N°2/B C.F. e P.I. 90007460380
scala 1:500-1:250 1:100-1:20	OGGETTO VARIANTE AL PIANO PARTICOLAREGGIATO DI INIZIATIVA PRIVATA COMPARTO C13	
data 10/09/2013	DESCRIZIONE SCHEMA FOGNATURE PIANO PARTICOLAREGGIATO APPROVATO	HERA FOGNATURA

**STUDIO TECNICO Geometra FAUSTO PARESCHI**  
WWW.STUDIOPARESCHI.IT - VIA PROVENZALI, 12 INT.12 - 44042 CENTO (FE) - Tel./fax 051 904553 - cell. 348 873232 - e-mail studio@pareschi.it

PROGETTO E DIREZIONE LAVORI  
Geom. Fausto Pareschi  
via Provenzali, 12 - 44042 CENTO (FE)

COMMITTENTE  
ANFFAS ONLUS CENTO  
via Dei Tigli n. 2/b - 44042 Cento (FE)

IL PRESIDENTE  
Giordana Govoni

Dott. Ing. Cristina Pareschi  
via XII Moretti, 40 - 44045 XII Moretti (FE)

A TERMINI DI LEGGE LA PROPRIETA' DI QUESTO ELABORATO GRAFICO E RISERVATA. RIPRODUZIONE ED UTILIZZO ANCHE PARZIALE VIETATO SENZA AUTORIZZAZIONE

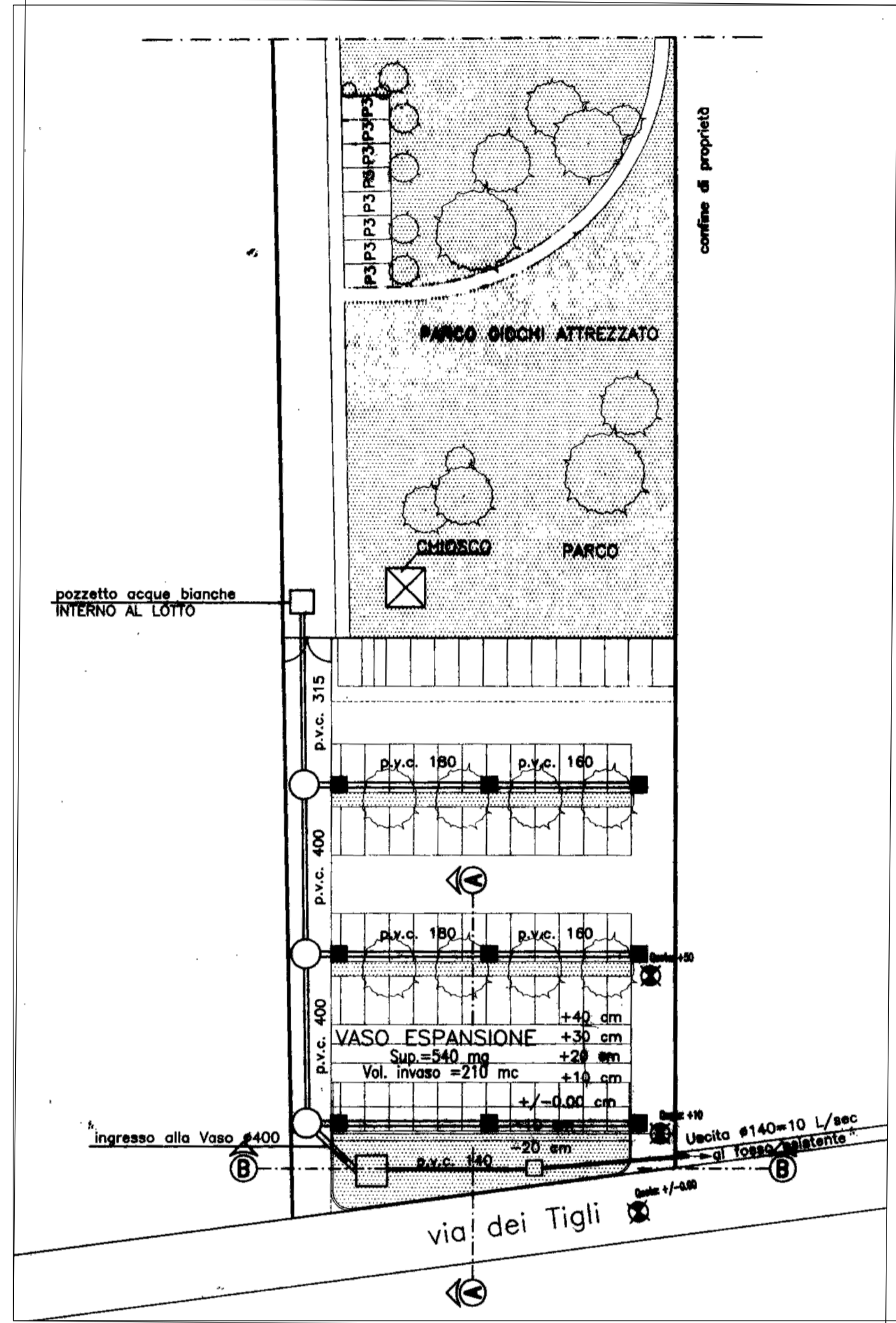

SCHEMA RETE FOGNATURA ACQUE BIANCHE  
SCALA 1:500

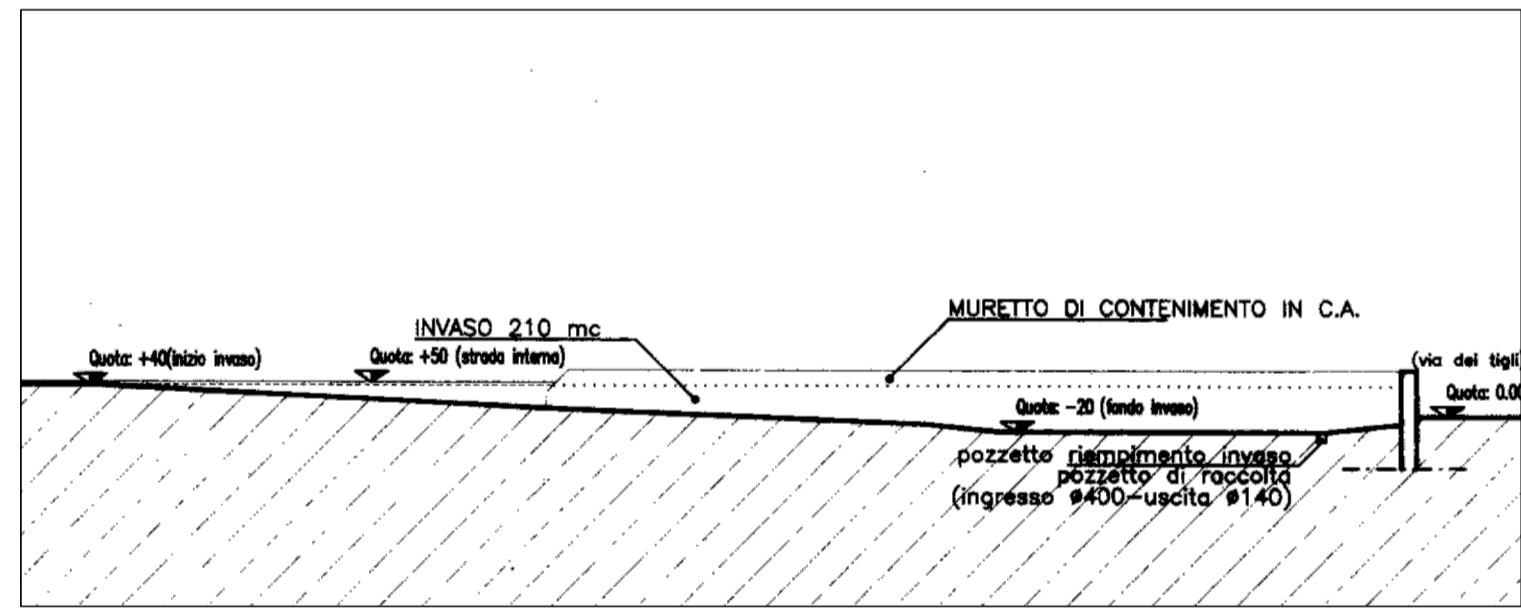

SEZIONE ALTIMETRICA A-A - STATO ABILITATO  
SCALA 1:100

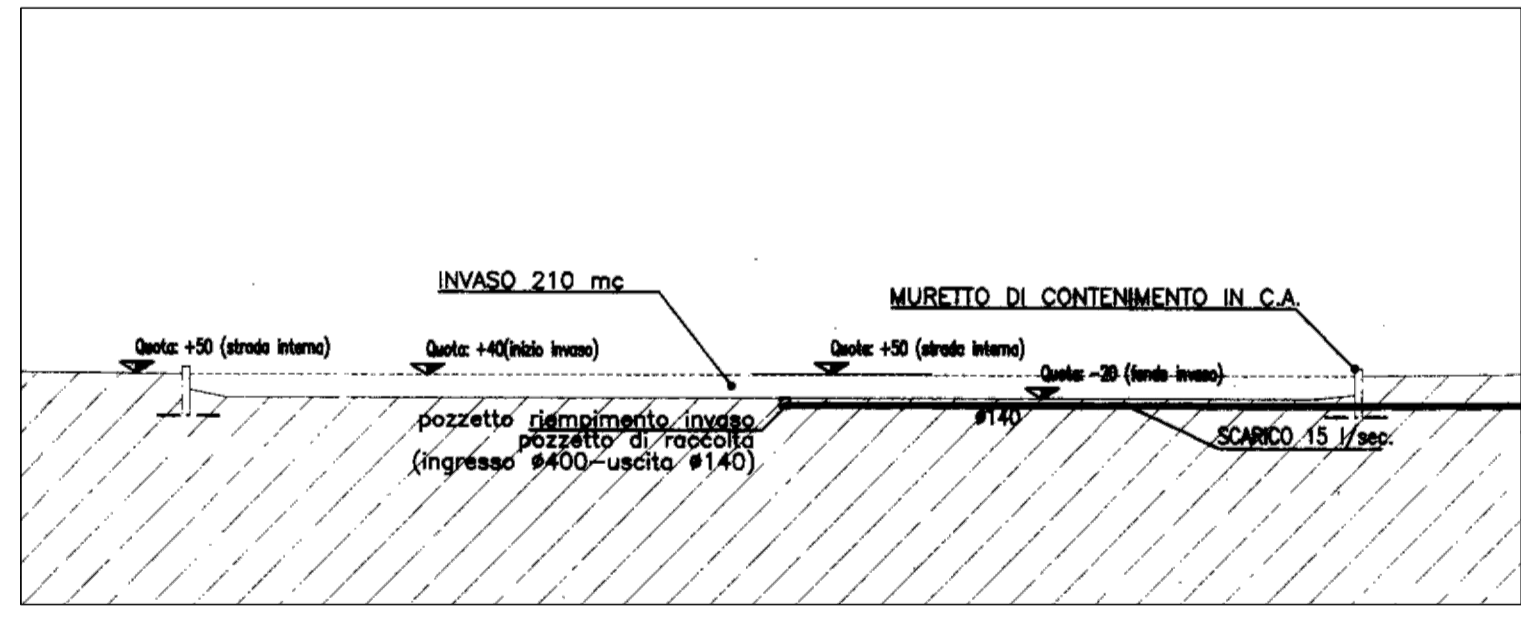

SEZIONE ALTIMETRICA B-B - STATO ABILITATO  
SCALA 1:200

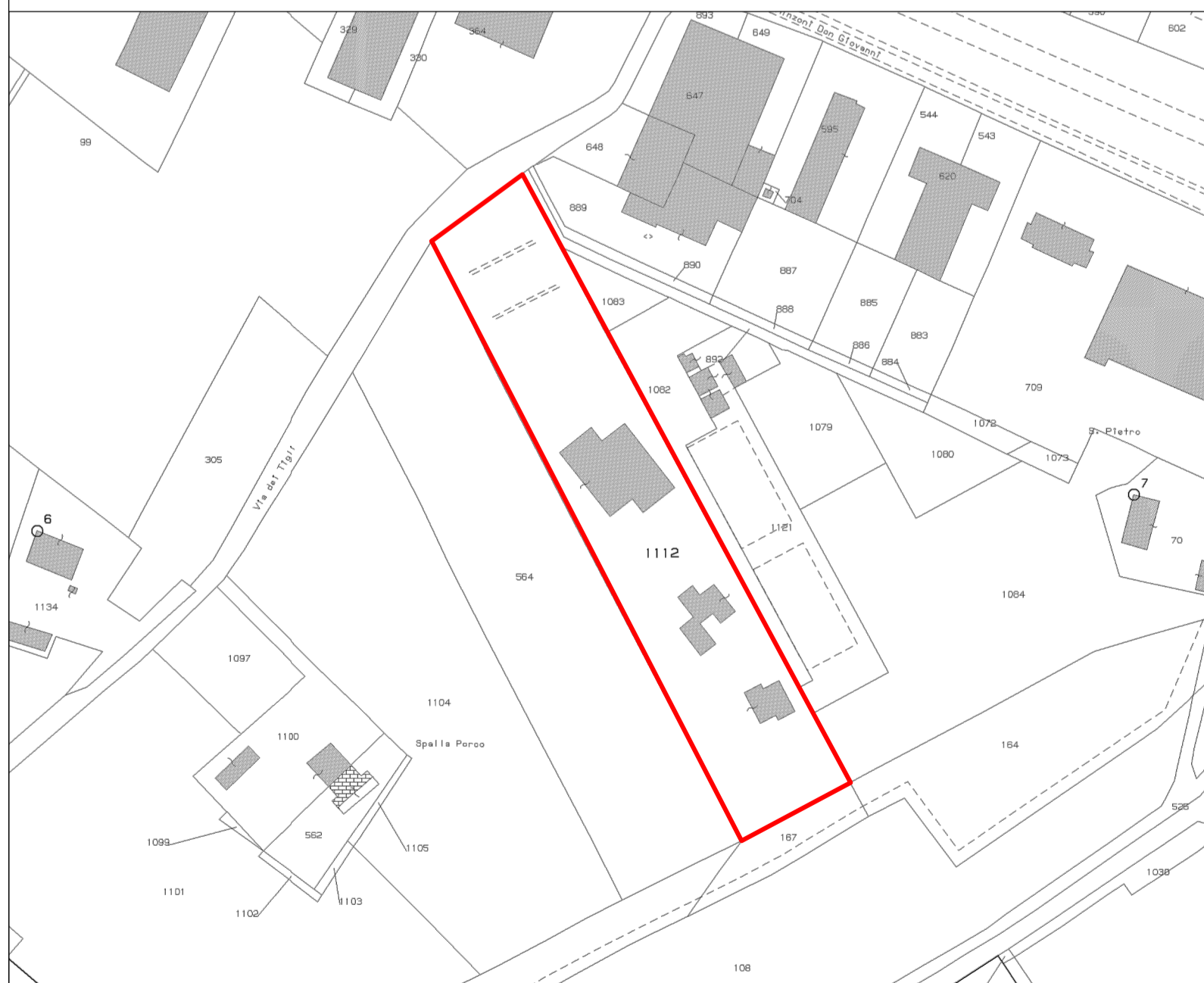

ESTRATTO DI MAPPA CATASTALE  
COMUNE DI CENTO  
FOGLIO 54 MAPPALE 1112  
SCALA 1:2000

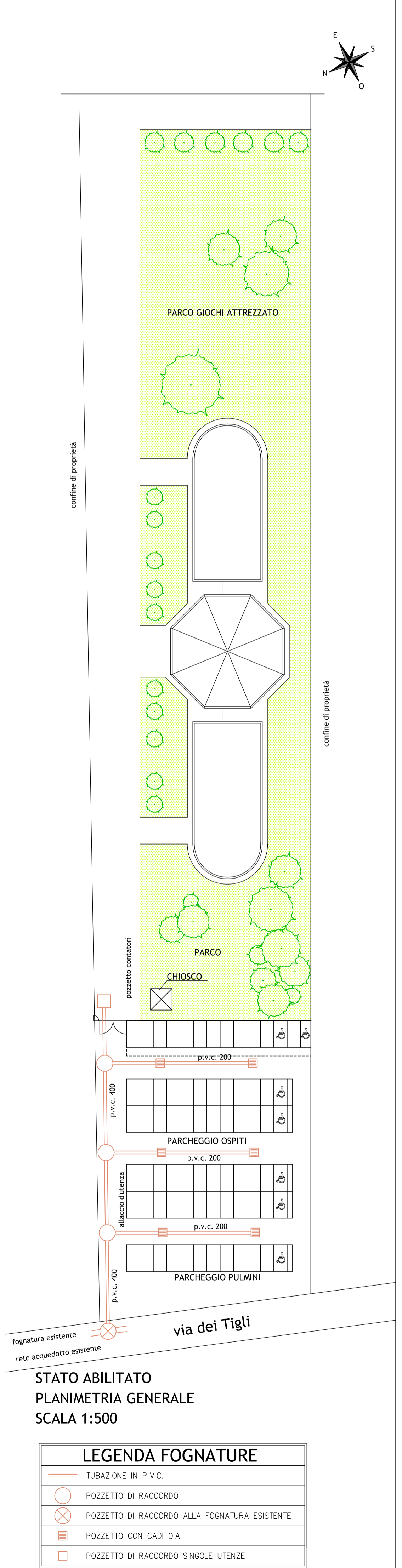

STATO ABILITATO  
PLANIMETRIA GENERALE  
SCALA 1:500

LEGENDA FOGNATURE	
	TUBAZIONE IN P.V.C.
	POZZETTO DI RACCORDO
	POZZETTO DI RACCORDO ALLA FOGNATURA ESISTENTE
	POZZETTO CON CADITOIA
	POZZETTO DI RACCORDO SINGOLE UTENZE