

<b>TAVOLA 05/e</b>		<b>COMUNE DI CENTO - PROVINCIA DI FERRARA</b> PIANO PARTICOLAREGGIATO DI INIZIATIVA PRIVATA	
OGGETTO	ANFFAS ONLUS CENTO (FE)	VIA DEI TIGLI N° 2/B C.F. e P.I. 90007460380	
DESCRIZIONE	VARIANTE AL PIANO PARTICOLAREGGIATO DI INIZIATIVA PRIVATA COMPARTO C13	RETE IDRICA	
PROGETTO E DIREZIONE LAVORI	Geom. Fausto Pareschi via Provenzani, 12 - 44042 CENTO (FE)	COMMITTENTE ANFFAS ONLUS CENTO via Dei Tigli n. 2/b - 44042 Cento (FE)	
Dott. Ing. Cristina Pareschi via XII Morelli, 40 - 44045 XII Morelli (FE)		IL PRESIDENTE Giordana Govoni	

STUDIO TECNICO Geometra FAUSTO PARESCHI  
WWW.STUDIOFPARESCHI.IT - VIA PROVENZANI, 12 INT. 12 - 44042 CENTO (FE) - Tel./fax 051 9014533 - cell. 346 872822 - e-mail studiopareschi@studopareschi.it  
A. TERMINI DI LEGGE LA PROPRIETA' DI QUESTO ELABORATO GRAFICO E' RISERVATA. RIPRODUZIONE ED UTILIZZO ANCHE PARZIALE METATO SENZA AUTORIZZAZIONE.

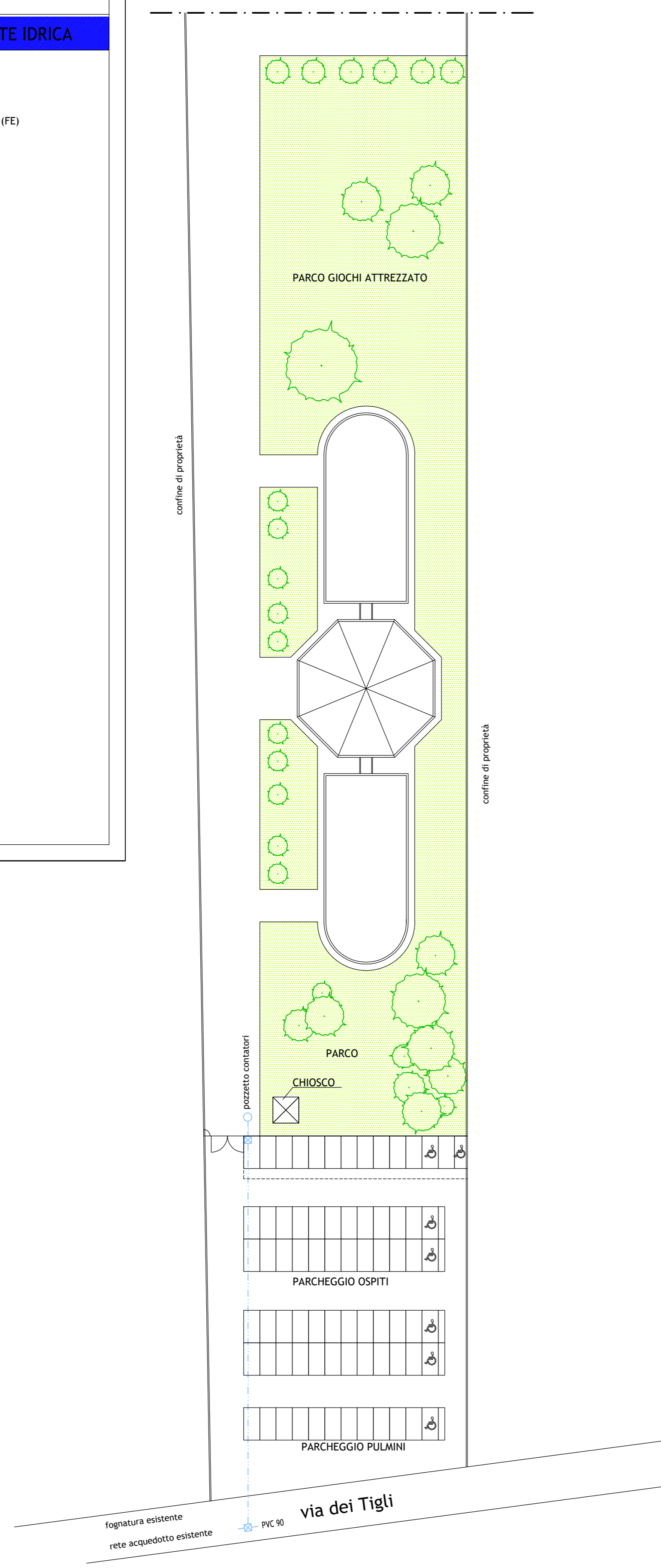

**LEGENDA RETE ACQUEDOTTO**

	RETE IDRICA DN100 PVC
	VALVOLA A CONEO GOMMATO PER LINEA PRINCIPALE
	ALLACCIO UTENZA CON POZZETTO CONTATORE
	IDRANTE SOTTOSUOLO DN100

STATO APPROVATO  
PLANIMETRIA GENERALE  
SCALA 1:500

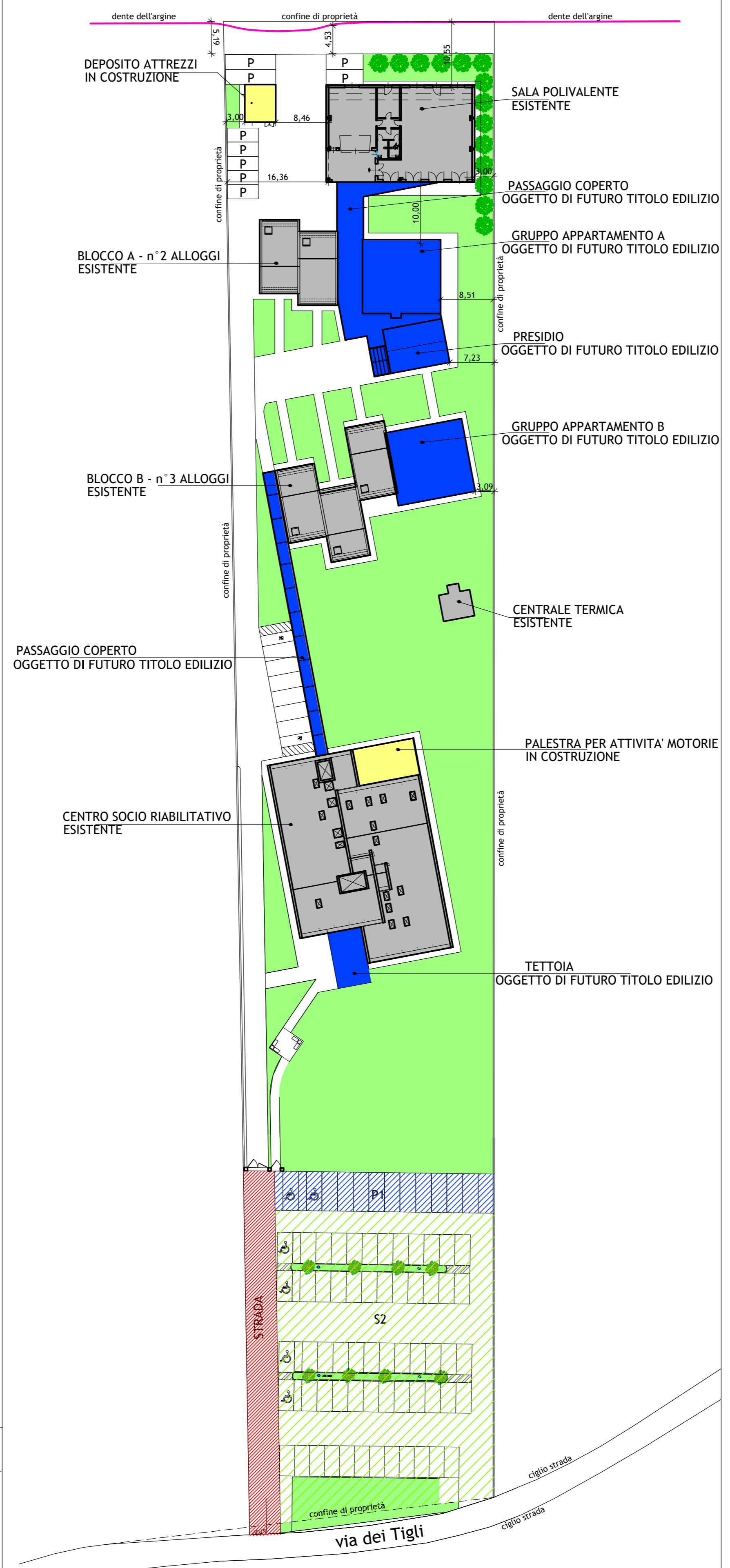

STATO DI PROGETTO  
PLANIMETRIA GENERALE  
SCALA 1:500

**LEGENDA**

	ESISTENTE
	IN COSTRUZIONE
	OGGETTO DI FUTURO TITOLO ABILITATIVO

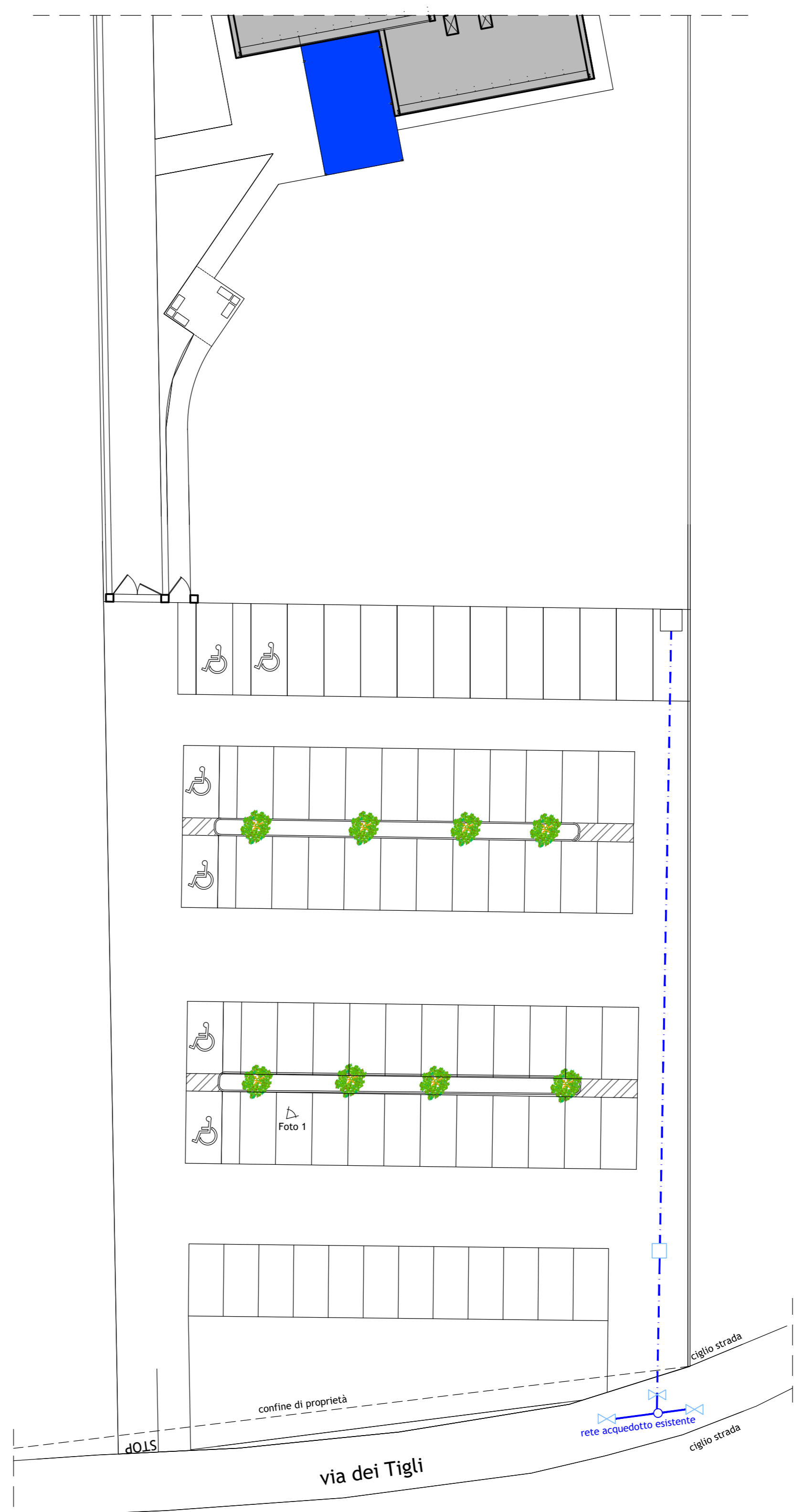

SCHEMA RETE IDRICA  
SCALA 1:250

**LEGENDA RETE ACQUEDOTTO**

	RETE IDRICA DN100 PVC
	VALVOLA A CONEO GOMMATO PER LINEA PRINCIPALE
	ALLACCIO UTENZA
	IDRANTE SOTTOSUOLO DN100
	BOTOLA 40x40