

| | |
|--|---|
| Sindaco di Bondeno Sindaco di Cento Sindaco di Mirabello Sindaco di Poggio Renatico Sindaco di Sant'Agostino Sindaco di Vigarano Mainarda Direttore dell'Associazione dei Comuni dell'Alto Ferrarese | Dott. Davide VERRI Dott. Flavio TUZZI Dott. Giancarlo FRINGELLI Avv. Paolo PAVANI Avv. Claudio BALDONI Dott. Daniele PALOMBO Dott. Francesco PETRUCCI |
|--|---|

| | | |
|----------------------------------|--|--------------------|
| SCALA 1:35.000 Maggio 2008 | Sistema Territoriale Sistema del Territorio Rurale Carta pedologica | TAVOLA N° C 3.1 |
|----------------------------------|--|--------------------|

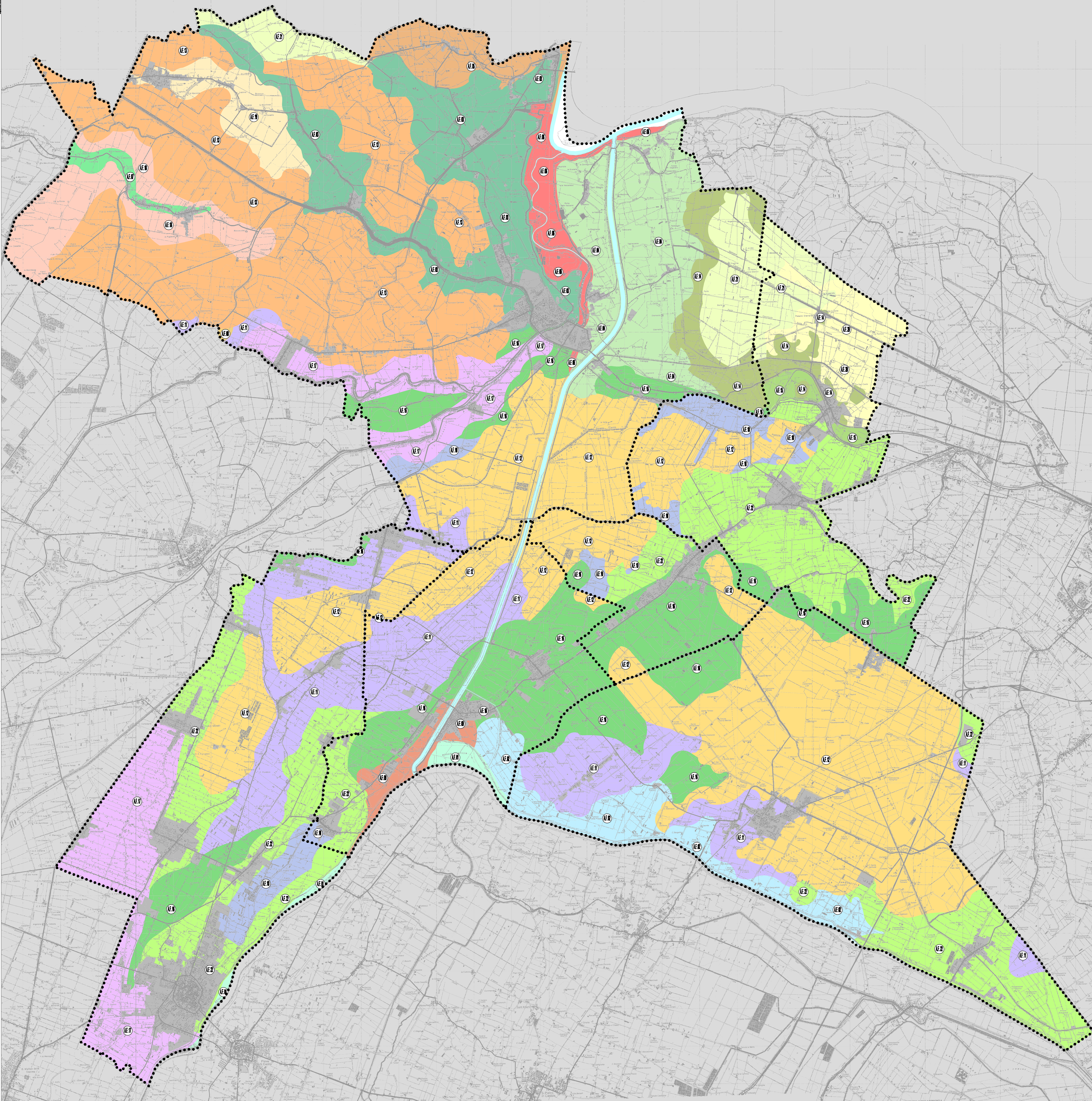

Gruppo di lavoro

| | |
|---|--|
| Coordinamento generale: Arch. Francesco MIGNOLI Comune di Bondeno | Ufficio di piano: Ing. Carlo POLI Arch. Francesco ALBERTI, Geom. Andrea MERRI, Geom. Paolo COTTRIMINO Comune di Bondeno Ing. Stefano DEL DU, Arch. Marco GUIDETTI Comune di Cento Geom. Stefano BITTA Geom. Gianni REZZOLI Comune di Poggio Renatico Arch. Elena MELLONI Comune di Sant'Agostino Ing. Massimo CHIAVELLI Comune di Vigarano Mainarda |
|---|--|

Quadro conoscitivo - Documento preliminare
Sistema ambientale - Sistema territoriale - Sistema della mobilità - Sistema della Pianificazione

| | |
|--|--|
| Arch. Sergio BORGOLLI Studio Associato ARCHIA, Ferrara-Bologna Arch. Maria Carlotta CALZOLARI, Ferrara Arch. Anna Maria ORSINI, Ferrara | Collaboratori: Analisti agronomi: Dott. Agr. Carlo FIORENZA, Ferrara Specialisti cartografici: Geom. Manfredo CAPRA, Ferrara |
|--|--|

Quadro conoscitivo - Documento preliminare
Consulenza specialistica

| | | |
|--|--|--|
| Rischio Inquinamento Università di Ferrara Prof. Marco FRANCHINI Staff di analisi geobotanica Università di Ferrara Prof. Vincenzo FORAVANTINI Ing. Alessio COLLEMI Tabelle e valutazioni dell'architettura rurale Università di Ferrara Prof. Maurizio BOLDINI RINALDI | Rilievi e rappresentazione ambientale Alma Mater Studiorum - Università di Bologna Prof. Roberto MENGUCCI Rischio antropologico Dott. Barbara ZAPPALÀ Arch. Michele SCHIACCHI Rappresentazione spatio-temporale Dott. Andrea GIANCHI Dott. Chiara BERTELLI | Staff di analisi geologica Università di Ferrara Prof. Tiziana WARDI Dott. Micol MASTROCCO VALSAT Mappatura di sensibilità ambientale e territorio Centro Intercomunale POI Università Politecnica delle Marche Prof. Marco DE GIANNI coordinatore Prof. Benedetto NATOCCHI Ing. Alessandro CARROZZINI Ing. Federico MARINELLI Ing. Cristina MARZOLI |
|--|--|--|

Legenda

| | | | |
|--------------------------------------|-------------------|--------------------|-------------|
| | Confini comunali | | |
| ■ | Aree urbanizzate | | |
| Denominazione di rango intercomunale | | Qualità agronomica | |
| ■ | Alto Ferrarese 1 | ■ | Medio alta |
| ■ | Alto Ferrarese 2 | ■ | Medio alta |
| ■ | Alto Ferrarese 3 | ■ | Alta |
| ■ | Alto Ferrarese 4 | ■ | Alta |
| ■ | Alto Ferrarese 5 | ■ | Medio bassa |
| ■ | Alto Ferrarese 6 | ■ | Bassa |
| ■ | Alto Ferrarese 7 | ■ | Alta |
| ■ | Alto Ferrarese 8 | ■ | Medio bassa |
| ■ | Alto Ferrarese 9 | ■ | Bassa |
| ■ | Alto Ferrarese 10 | ■ | Medio alta |
| ■ | Alto Ferrarese 11 | ■ | Medio alta |
| ■ | Alto Ferrarese 12 | ■ | Medio bassa |
| ■ | Alto Ferrarese 13 | ■ | Medio bassa |
| ■ | Alto Ferrarese 14 | ■ | Alta |
| ■ | Alto Ferrarese 15 | ■ | Alta |
| ■ | Alto Ferrarese 16 | ■ | Alta |
| ■ | Alto Ferrarese 17 | ■ | Medio alta |
| ■ | Alto Ferrarese 18 | ■ | Media |
| ■ | Alto Ferrarese 19 | ■ | Media |
| ■ | Alto Ferrarese 20 | ■ | Media |
| ■ | Alto Ferrarese 21 | ■ | Media |
| ■ | Alto Ferrarese 22 | ■ | Alta |