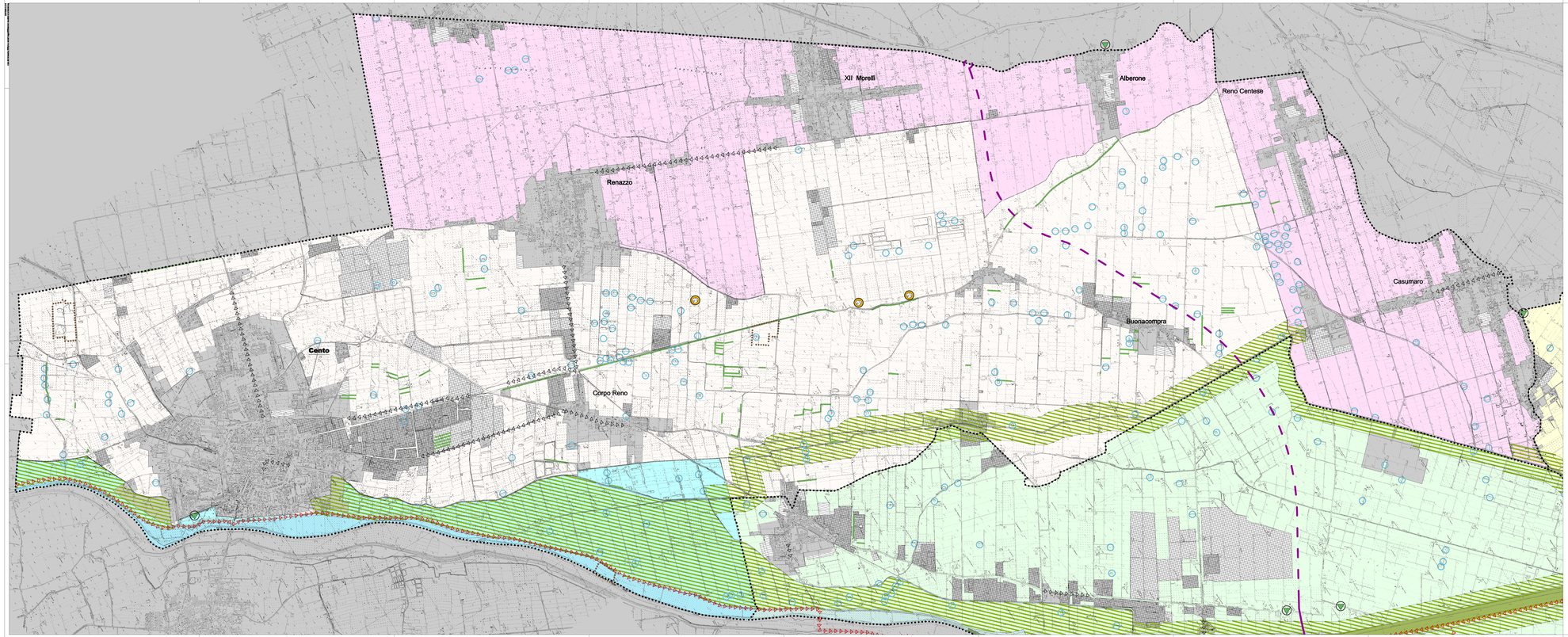

Quadro d'unione

Legenda

- *Confini comunali*
- *Aree urbanizzate: residenza e principali attrezzature territoriali*
- *Aree urbanizzate: produttivo*
- *Espansioni residenziali non ancora attuate*
- *Espansioni produttive non ancora attuate*
- ***Cispadana***
- *Cispadana di progetto*

ELEMENTI NATURALISTICO AMBIENTALI

- *Siti di interesse comunitario e zone di protezione speciale (SIC e ZPS)*
- *Siti di interesse comunitario (SIC)*
- *Fasce di rispetto dei fiumi, bacini e corsi d'acqua (art 17 P.T.C.P)*
- *Zone di particolare interesse paesaggistico ed ambientale (art 19 P.T.C.P.)*
- *Strade panoramiche (art 24 P.T.C.P.)*
- *Oasi di protezione della fauna* — *Dati: Amm. Provinciale*
- *Aree di riequilibrio ecologico (A.R.E.)* — *Dati: Amm. Provinciale*
- *Maceri* — *Dati: Amm. Provinciale*
- ***Alberi monumentali singoli*** — *Dati: Amm. Provinciale*
- ***Alberi monumentali in gruppo*** — *Dati: Amm. Provinciale*
- ***Siepi, filari e strade alberate***
- *Cave*
- *Aree boscate pubbliche* — *Dati: Amm. Provinciale*
- *Aree boscate private* — *Dati: Amm. Provinciale*

UNITA' DI PAESAGGIO DI RANGO COMUNALE

- *U.P. dei Sermagli (Bondeno)*
- *U.P. delle aree agricole e delle golene attive (Bondeno)*
- *U.P. della Bonifica Estense della Diamantina (Bondeno-Vigarano Mainarda)*
- *U.P. del Po di Ferara (Vigarano Mainarda)*
- *U.P. delle Valli del Reno (Vigarano Mainarda -Cento)*
- *U.P. dei Maceri (Cento)*
- *U.P. della Partecipanza (Cento)*
- *U.P. di Transizione tra unità palustre ed unità fluviale (Mirabello-S.Agostino)*
- *U.P. fluviale dominata dai fiumi Reno e Panaro (Mirabello-S.Agostino)*
- *U.P. Bosco della Panfilia - coincidente con area S.I.C. (S.Agostino)*
- *U.P. Alto topografico di pertinenza fluviale del Reno (Poggio Renatico)*
- *U.P. Bacino di sedimentazione palustre (Poggio Renatico)*
- *U.P. zona imbutiforme a catino (Poggio Renatico)*
- *U.P. zona intravveo (Poggio Renatico)*
- *U.P. facies palustre (Poggio Renatico)*

PRINCIPALI RETI ED ELEMENTI DI FRUIZIONE

- *Piste ciclabili di progetto (dal Masterplan Amministrazione Provinciale)*
- ***Piste ciclabili esistenti (Carta Unica)***
- *Agriturismo*
- *Zona destinata a parco fluviale di individuazione comunale*

PROVINCIA DI FERRARA

associazione intercomunale altoferrarese

ASSOCIAZIONE INTERCOMUNALE ALTO FERRARESE

Comuni di Bondeno - Cento - Mirabello
Poggio Renatico - Sant'Agostino - Vigarano Mainarda

Cento

PIANO STRUTTURALE COMUNALE ASSOCIATO
Quadro Conoscitivo

Sindaco di Bondeno:	Dott. Davide VERRI
Sindaco di Cento:	Dott. Flavio TUCCI
Sindaco di Mirabello:	Dott. Maurizio MARCHELLI
Sindaco di Poggio Renatico:	Avv. Paolo RAVANI
Sindaco di Sant'Agostino:	Avv. Claudio BALBONI
Sindaco di Vigarano Mainarda:	Dott. Gianni PALLANZA
Sindaco dell'Associazione dei Comuni dell'Alto Ferrarese:	Dott. Francesco PETRUCCI

SCALA 1:10.000	Sistema Naturale e Ambientale ***Elementi di valore naturalistico ambientale***	TAVOLA N° B 2 2

Maggio 2008

Gruppo di lavoro

Coordinamento generale
Dirigente Area Tecnica
Comune di Bondeno

Ufficio di piano
Dott. Urbanista: Arch. Francesca ALBERTI, Gianni, Andrea MORARA
Dott. Urbanista FABBRI, Alessandro LISI, Gianni, Fabio COTRONARO — Comune di Bondeno

Ing. Stefano DEI, DO, Arch. Monica GUIDETTI — Comune di Cento
Geom. Stefano BETTA — Comune di Mirabello
Geom. Gianni ROSINA — Comune di Poggio Renatico
Arch. Elena MELLONI — Comune di Sant'Agostino
Ing. Massimo CHIARELLI — Comune di Vigarano Mainarda

Quadro conoscitivo - Documento preliminare
Sistema ambientale - Sistema territoriale - Sistema della mobilità - Sistema della Pianificazione

Arch. Angela BORGOLI,
Dott.a Nadezda VKOVICA, Farnea Ricerca
Arch. Maria Cristina CALZOLARI, Farnea
Arch. Anna Maria GHISINI, Farnea

Collaborazioni
Cartoli aeroporuoria
Dott. Ing. Carlo FABBRICN, Farnea

Documenti cartografici
Geom. Massimiliano ZAPPIA, Farnea

Quadro conoscitivo - Documento preliminare
Consulenze specialistiche

Aspetto idraulico
Prof. Ing. Luca MAYERLE
Prof. Marco PANDONI

Aspetti ecologici
Prof. Ing. Giorgio MALCEVSCHI
Prof. Vincenzo FERRANTE
Ing. Alessio COLOMB

Fondo e valorizzazione dell'architettura rurale
Prof. Ing. Giovanni MAZZA
Prof. Maurizio BOLLANTI RAALDI

Aspetto e tutela paesaggistica
Prof. Ing. Giovanni MAZZA
Prof. Paolo MARCHESI

Aspetto ecologico
Prof. Ing. Giorgio MALCEVSCHI
Prof. Vincenzo FERRANTE
Arch. Nicholas RONCONI

Rapporto socio-economico
Dott. Andrea GANDINI
Dott.ssa Chiara BERTELLI

Aspetto archeologico
Dott. Stefano CAPUTTA
Arch. Michela PONCONI

Aspetto ambiente e territorio
Prof. Ing. Luca MAYERLE
Prof. Ing. Giorgio MALCEVSCHI
Prof. Ing. Giovanni MAZZA
Prof. Maria DE GRANDIS coordinatore
Prof. Ing. Vincenzo FERRANTE
Ing. Alessandro CARBONARI
Ing. Federica MARINELLI
Ing. Cristina MARCHI